

Expo

AUSSTELLUNGEN IN UND UM LUXEMBURG

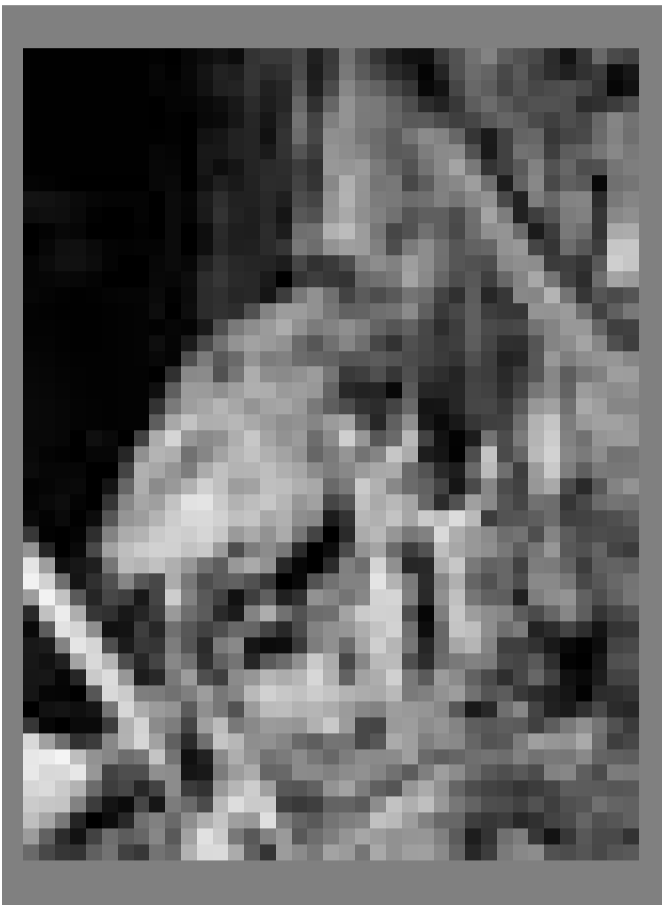

Dominique Cerf à la Galerie Dominique Lang du 7.2 au 8.3.
Vernissage le 6.3 à 18h30.

Arlon

7e Prix Charlemagne: Le passage

photos en série, Maison de la Culture (Parc des Expositions, tél. 0032 63 22 04 39), jusqu'au 16.2, ve. + sa. 14h - 18h.

David Caryn, Francis Carin et Palix

illustrations et bandes dessinées, Maison de la Culture (Parc des Expositions, tél. 0032 63 22 04 39), du 22.2 au 16.3, ma. - sa. 14h - 18h. Séances de dédicaces au cours du vernissage le vendredi 21.2 à partir de 19h.

Elèves de l'Académie des Beaux-Arts: Trace

Galerie Ara Lunae (83, rue Porte Neuve, tél. 0032 63 23 49 86), du 22.2 au 2.3, lu. + ma. 9h - 12h, me. - ve. 9h - 12h + 14h - 18h, sa. + di. 14h - 18h. Vernissage le 21.2 à 18h.

Dudelange

Dominique Cerf

Galerie Dominique Lang (Gare-Ville), jusqu'au 8.3, ma. - di. 15h - 19h.

Fabio Nardelli: Gubbio-Dudelange: allers-retours

peintures, Centre de Documentation sur les Migrations Humaines (Gare-Usines, tél. 51 69 85-1), jusqu'au 1.3, je. - di. 15h - 18h.

Esch

Fred Medinger: Un demi-siècle de peinture

Galerie d'Art du Théâtre municipal (122, rue de l'Alzette, tél. 54 09 16), jusqu'au 23.2, ma. - di. 15h - 19h.

Mein Aldi mon

Cora de Lux

Galerie Terre Rouge de la Kulturfabrik (116, rue de Luxembourg, tél. 55 44 93-1), jusqu'au 23.2, ma. - di. 15h - 19h.

David Susca

peintures, Galerie Schortgen (121, rue de l'Alzette, tél. 54 64 87), jusqu'au 15.2, ve. - sa. 9h - 12h + 14h - 18h.

Mark Verstockt: La Quadrature du Carré

objets, sculptures, dessins, peintures et montages, Galerie Schlassgoart (Centre Profilarbed, 66, rue de Luxembourg, tél. 47 92-23 70), jusqu'au 14.3, lu. - sa. 9h - 17h.

Ettelbruck

Roby Flick: L'abstraction figurative

Centre des Arts Pluriels Ed. Juncker (1, place Marie-Adelaïde, tél. 26 81 21-1), jusqu'au 23.2, lu. - sa. 14h - 20h.

Grevenmacher

Elvire Lanners

peintures et sculptures, Séri-Art (20, rue Boland), du 14.2 au 4.3, lu. - sa. 10h à 12h + 13h - 18h, di. 10h - 12h.

Luxembourg

Joe Allen

the black painting series and other new works, Galerie Clairefontaine Espace 1 (7, place Clairefontaine, tél. 47 23 24), jusqu'au 8.3, ma. - ve. 14h30-18h30, sa. 10h - 12h + 14h - 17h.

Anfassen erwünscht

interaktive Ausstellung, natur musée (25, rue Münster, Tel. 46 22 40-300), bis zum 9.6., Di. -

Fr. 14h - 18h, Sa. + So. 10h - 18h, jeden 1. Donnerstag im Monat 14h - 22h.

Artistes de la galerie

bijoux, Galerie Orfeo (28, rue des Capucins, tél. 22 23 25), jusqu'au 28.2, ma. - sa. 10h - 12h + 14h - 18h.

Athénée de Luxembourg: 400 ans de vie scolaire

Musée d'Histoire de la Ville (14, rue du St. Esprit, tél. 22 90 50-1), du 14.2 au 6.4, ma., me., ve. - di. 10h - 18h, je. 10h - 20h.

Barbara Behm: Lost Frontiers

objets trouvés et photos, Galerie 19 rouge (19, rue St. Ulric), jusqu'au 1.3, me. - sa. 15h - 18h. La galerie est fermée du 19 au 22 février.

Sylvie Blocher: Living Pictures and Other Human Voices

vidéos 1992-2002, Casino Luxembourg - Forum d'art contemporain (41, rue Notre-Dame, tél. 22 50 45), jusqu'au 16.3, me., ve. - lu. 11h - 18h, je. 11h - 20h.

Nicolas Chardon: Lux Interior

peintures, Alimentation Générale, Art Contemporain Nosbaum & Reding (101, rue Adolphe Fischer, tél. 26 19 05 55), jusqu'au 1.3, ma. - sa. 14h - 18h30.

Claude Closky

installations, BGL et Kiosque MPK, (Maison Schoetter, entrée coin boulevard Royal et rue Notre Dame - place de Bruxelles), jusqu'au 28.2.

Thierry Devaux

oeuvres récentes, Galerie Editions Simoncini (22, rue Louvigny, tél. 47 55 15), jusqu'au 15.3, ma. - ve. 12h - 18h, sa. 10h - 12h + 14h - 17h.

Jörg Döring

Galerie Schortgen (21, rue Beaumont, tél. 26 20 15 10), bis zum 8.3., Di. - Sa. 10h30-12h30 + 13h30-18h.

Heintz's Wonderland

sculptures d'une vingtaine d'artistes, Galerie l'Indépendance (Dexia Banque Internationale, 96, rte d'Esch), jusqu'au 28.2, lu. - sa. 8h30-16h30.

Hybrides

porcelaines chinoises aux armoiries territoriales européennes, Musée national d'histoire et d'art (Marché-aux-Poissons, tél. 47 93 30-1), du 15.2 au 6.4, ma. - di. 10h - 17h. Vernissage ce vendredi 14.2 à 17h.

Künstler der Galerie

Gemälde, Grafiken, Fotografien und Skulpturen, Goerz Gallery of Fine Art (14, rue des Bains, Tel. 26 20 15 22), bis zum 6.3., Di. - Fr. 12h30-18h30, Sa. 10h - 18h.

Herbert Maier

Malerei, Radierung, Lithographie und Holzdruck, Espace Paragon (45, bd Joseph II, Tel. 45 63 70), vom 15.2. bis zum 1.3., Di. - Fr. 12h - 19h, Sa. 12h - 18h. Eröffnung an diesem Freitag 14.2. um 18h.

Mein Aldi mon

Cora de Lux

Chapelle du Rham (1, plateau du Rham), bis zum 23.2., Di. - So. 15h - 19h.

Rétrospectives

Galerie d'art contemporain "Am Tunnel" (16, rue Zithe, tél. 40 15 24 50), jusqu'au 23.2, lu. - ve. 11h - 17h30, di. 14h - 18h.

Georges Reuland et Solange Wozniak

peintures et sculptures, Galerie

d'art Foto Trade (187, rue de Beggen, tél. 43 95 55), jusqu'au 28.2, lu. - sa. 10h - 18h.

Sous la bannière des temps modernes

les deux premiers siècles du livre imprimé en Bohême, Salle Mansfeld, Bibliothèque nationale, (37, bd Roosevelt, tél. 22 97 55-228), jusqu'au 15.2, ve. 10h30-18h30, sa. 9h - 12h. Visite guidée le samedi de 10h - 12h. Inscriptions: tél. 22 97 55-1.

Daniel und Geo Fuchs: Die thermische Aura

Wärmebildfotografie und Schwarzweißaufnahmen, Espace 2 der Galerie Clairefontaine (21, rue du St Esprit, Tel. 47 23 24), bis zum 8.3., Di. - Fr. 14h30-18h30, Sa. 10h - 12h + 14h - 17h.

Tony Vaccaro: Shots of war

250 Kriegsphotos, Musée d'Histoire de la Ville (14, rue du St. Esprit, Tel. 22 90 50-1), bis zum 23.2., Di., Mi., Fr. - So. 10h - 18h, Do. 10h - 20h.

Wu Weihe et Bai

Congmin

sculptures et tableaux, Galerie d'Art Déclit (15, rue J. B. Fresez, tél. 22 94 95), jusqu'au 28.2, ma. - ve. 10h - 12h + 14h - 18h et sur rendez-vous.

Mersch

De Michel Rodange op en Neis fotograféiert

Centre national de littérature (2, rue Emmanuel Servais, Tèl. 32 69 55-1), bis den 18.4., Méi. - Fr. 10h - 18h.

Metz

Pierre Berthet: Haut-parleurs déplacés

Ecole des Beaux-Arts (1, rue de la Citadelle, tél. 0033 3 87 68 25 25), jusqu'au 20.2, ma. - di. 13h - 19h.

Gueules jaunes: les mines de fer en Lorraine

Médiathèque du Pontiffroy (1, place de la Bibliothèque, tél. 0033 3 87 55 53 33), jusqu'au 15.2, ve. 13h - 19h, sa. 10h - 18h.

Marie Marziac: Le temps écrit sa couleur

Espace d'Art Contemporain aux Trinitaires (13, rue des Trinitaires, tél. 0033 3 87 75 75 87), jusqu'au 1.3, me. - sa. 15h - 18h30 + 20h30 - 22h30.

Auguste Migette ou la chronique du pays messin

peintures, Musées de la Cour d'Or (2, rue de Haut-Poirier, tél. 0033 3 87 68 25 00), jusqu'au 14.4, lu., me. - ve. 10h - 17h, sa. + di. 11h - 17h. Fermé les jours fériés.

Saarbrücken

Armin Mueller-Stahl:

Hamlet in Amerika - Biografische Bildwelten

Lithografien, Saarländisches Künstlerhaus (Karlstraße 1, Tel. 0049 681 37 24 85), bis zum 16.2., Fr. - So. 10h - 18h.

Werner Pokorny

Holzskulpturen, Saarland Museum, Moderne Galerie (Bismarckstr. 11-19, Tel.: 0049 681 99 64-0), bis

zum 16.3., Di., Do. - So. 10h - 18h, Mi. 10h - 22h.

Fumiko Terauchi: Im Zwischen

Saarländisches Künstlerhaus (Karlstraße 1, Tel. 0049 681 37 24 85), bis zum 16.2., Fr. - So. 10h - 18h.

Under New Skies - Faszination Gay Games

Fotografien, Flurgalerie (Passagestr. 4, Eingang Kulturbüro), vom 15.2. bis zum 28.3., Mo. - Fr. 8h - 18h, Sa. 11h - 14h. Eröffnung an diesem Freitag 14.2. um 20h.

Strassen

André Depienne

peintures, Restaurant L'épinart - Culture Café, (201, rte d'Arlon, tél. 31 76 82), jusqu'au 14.2.

Trier

Legowelt: Spiel mit der Phantasie

250 Exponate, Thermen am Viehmarkt (www.viehmarktthermen.de), bis zum 21.4., Di. - So. 9h - 17h.

Völklingen

Leonardo da Vinci:

Maschine Mensch

Völklinger Hütte (Tel. 0049 68 98 9 10 01 00), bis zum 16.3., täglich 10h - 19h.

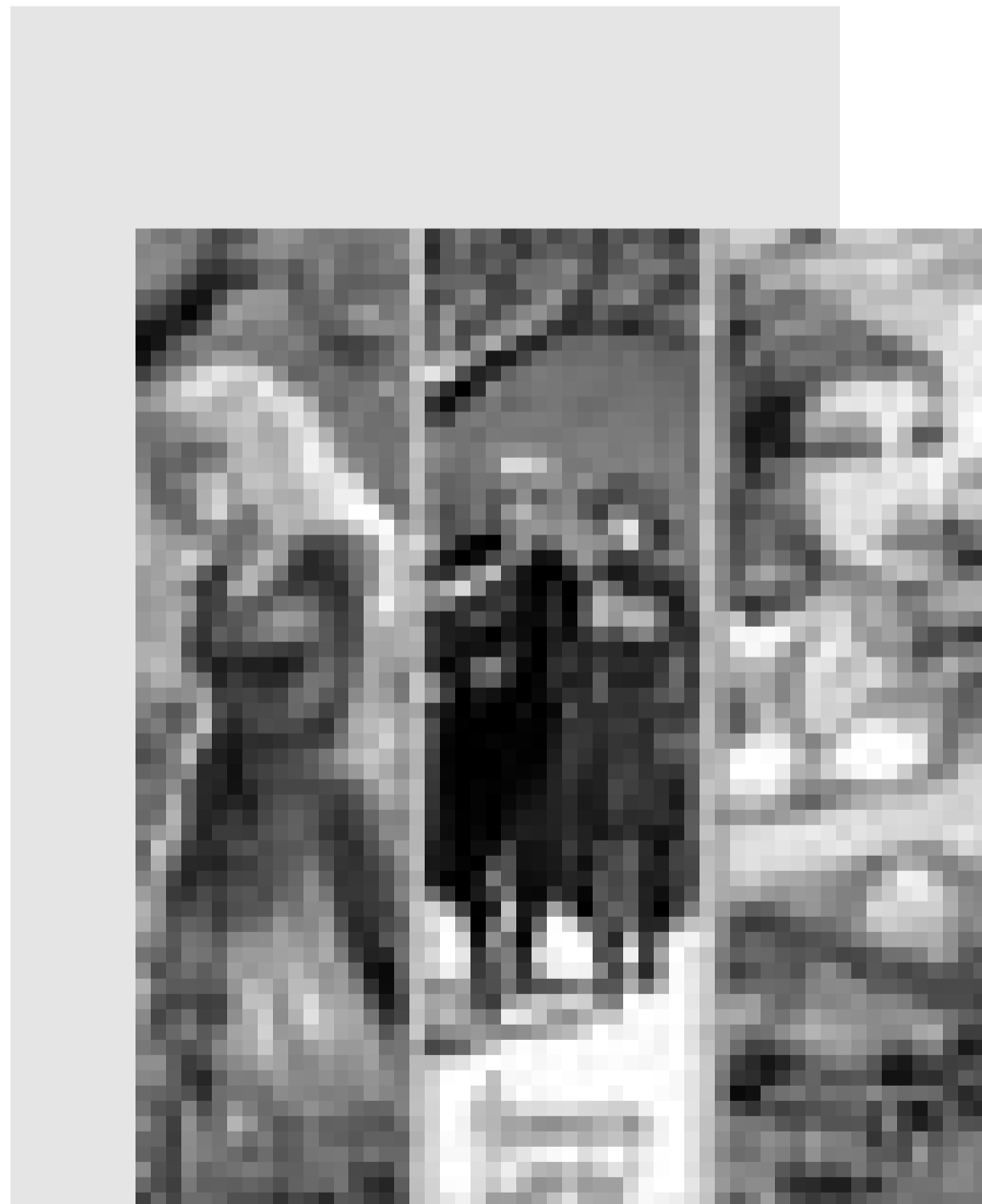

Francis Carin, David Caryn et Palix à la Maison de la Culture à Arlon du 22.2 au 16.3.