



Eine Reunion gibt's zwar nicht, aber den unverwundlichen Nostalgikern bleibt immerhin die "Abba Mania". Am Samstag, dem 15. Januar macht die Show um 20 Uhr Station in der Sporthalle in Differdingen.

Festsall (276, rue du Rollingergrund), Luxembourg, 16h. Tel. 40 66 89.

konferenz

Turkey - next member of the european union? The diplomatic, economic and politic approaches, Chambre de Commerce, Luxembourg, 18h30.

Qui a peur des architectes? Conférence-débat, Banque de Luxembourg (41, ave J.F. Kennedy), Luxembourg, 19h30.

musek

Lucia di Lammermoor, tragische Oper in zwei Teilen von Gaetano Donizetti, Saarländisches Staatstheater, Saarbrücken, 19h30. Tel. 0049 681 30 92-0.

Orchestre Philharmonique du Luxembourg, sous la direction de Bramwell Tovey, oeuvres de Pierné, Saint-Saëns, Mozart, Borodine et Ravel, Conservatoire, Luxembourg, 20h. Tél. 47 08 95-1.

Serge Tonnar en Solo Brasserie L'Inouï, Redange, 20h. COMPLET!! Tél. 26 62 02 31.

Anouar Brahem, jazz, Arsenal, Grande Salle, Metz, 20h30. Tél. 033 3 87 74 16 16.

Cello & Video Loops, carte blanche à André Mergenthaler & Melting Pol, Maacher Kulturhuf, Grevenmacher, 20h30. Tél. 26 74 64-1.

The Cannons, Irish folk, Intro Café, Dudelange, 21h.

Boogie Workers, Blues, The Liquid (15, rue Münster), Luxembourg, 21h30.

theater

Le Souper, de Jean-Claude Brisville, avec Philippe Noesen, Marc Olinger, Bernard Varin et Jacques Paquer, Centre des Arts Pluriels Ed. Juncker, Ettelbruck, 20h. Tél. 26 81 21-304.

Hei ass et schéin, vum Jean-Paul Maes, Theater, Esch, 20h. Tel. 54 09 16 / 54 03 87.

Hamlet, avec Thierry van Werveke, Chris Anthony, Marc Baum, Yves Bourgnon, Pol Hoffmann, Nora König,

Ralf-Günther Krokiewicz, Marc Limpach, Myriam Müller et autres, Théâtre National du Luxembourg (194, rue de Longwy), Luxembourg-Merl, 20h. Tél. 26 45 88 70.

konterbont

Extinction des Mammifères du Pléistocène: théories et hypothèses, visite guidée de l'exposition "Glaciations", natur musée, Luxembourg-Merl, 17h. Tél. 46 22 30-1.

L'oeuvre photographique d'Isabelle Waternaux, visite thématique de l'exposition "Récidive", Casino Luxembourg - Forum d'art contemporain, Luxembourg, 18h. Tél. 22 50 45.

Fr, 21.1.

junior

Jim Knopf und Lukas der Lokomotivführer, Kindermusical von Konstantin Wecker und Christian Berg, Theater, Trier, 11h. Tel. 0049 651 7 18 18 18.

konferenz

The Family of Man - un "musée" et une mission, Musée national d'histoire et d'art, Luxembourg, 18h30. Tél. 47 93 30-214.

Gesamtkunstwerk Joseph Beuys, Vortrag von Dr. Eckart Strohmaier, Vortragssaal der Volkshochschule, Trier, 19h30. Im Rahmen der Joseph-Beuys-Ausstellung. Tel. 0049 651 82 67 89-23.

Europäische Außen- und Sicherheitspolitik: Gefahren oder Chancen für den Frieden? Vortrag von Tobias Pflüger, Gewerkschaftscasino Bonneweg, Luxembourg, 20h. Org.: Friddensinitiativ, Attac und Les Amis du Monde diplomatique.

musek

Récital de piano, par Pascal Meyer, Villa Louvigny, Luxembourg, 12h30.

Poe - Pech und Schwefel, Musical von Frank Nimsgern und Heinz Rudolf Kunze, Saarländisches

Staatstheater, Saarbrücken, 19h30. Tel. 0049 681 30 92-0.

Claudine Muno & The Luna Boots, Ancien Hôtel de Ville, Differdange, 19h30.

Der Vogelhändler, Operette von Carl Zeller, Theater, Trier, 20h. Tel. 0049 651 7 18 18 18.

Wolfert Brederode / Eric Ineke Quintet, jazz, Brasserie L'Inouï, Redange, 20h. Tél. 26 62 02 31.

6. Jazzgipfel, Tufa, Großer Saal, Trier, 20h. Tel. 0049 651 7 18 24 12.

Orchestre Philharmonique du Luxembourg, sous la direction de Bramwell Tovey, oeuvres de Pierné, Saint-Saëns, Mozart, Borodine et Ravel, Conservatoire, Luxembourg, 20h. Tél. 47 08 95-1.

Gee Strings, 77-Style Punkrock, Exhaus, kleines Exil, Trier, 20h. Tel. 0049 651 2 51 91.

Cello & Video Loops, carte blanche à André Mergenthaler & Melting Pol, Maacher Kulturhuf, Grevenmacher, 20h30. Tél. 26 74 64-1.

The Cannons, Irish folk, Café Bernard, Mertzig, 21h.

theater

Kabale und Liebe, ein bürgerliches Trauerspiel von Friedrich Schiller, Alte Feuerwache, Saarbrücken, 19h30. Tel. 0049 681 30 92-0.

Le souper, de Jean-Claude Brisville, avec Philippe Noesen, Marc Olinger, Bernard Varin et Jacques Paquer, Théâtre, Esch, 20h. Tél. 54 09 16 / 54 03 87.

Hamlet, avec Thierry van Werveke, Chris Anthony, Marc Baum, Yves Bourgnon, Pol Hoffmann, Nora König, Ralf-Günther Krokiewicz, Marc Limpach, Myriam Müller et autres, Théâtre National du Luxembourg (194, rue de Longwy), Luxembourg-Merl, 20h. Tél. 26 45 88 70.

Les improtozaures - le retour, Art Café (Cour du Théâtre des Capucins), Luxembourg, 20h30.

party/bal

Planet - die Multikulti-Party, Tufa, Kleiner Saal, Trier, 21h. Tel. 0049 651 7 18 24 12.

konterbont

Mur, projection du film de Simone Bitton, Salle A21 du Centre culturel de rencontre Abbaye de Neumünster, Luxembourg, 20h. Org.: Les Amis du Monde diplomatique et le Comité pour une paix juste au Proche-Orient.

Sa, 22.1.

junior

Graphiti, atelier pour enfants, Casino Luxembourg - Forum d'art contemporain, Luxembourg, 15h. Tél. 22 50 45.

Die Abenteurer des kleinen Zinnsoldaten, Ballettaufführung in Anlehnung an das Märchen von Hans Christian Andersen, Tufa, Großer Saal, Trier, 16h. Tel. 0049 651 7 18 24 12.

De Marsmännchen, mam Poppentheater Hoplabum, Klänge Festsall (276, rue du Rollingergrund), Luxembourg, 16h. Tel. 40 66 89.

musek

Das Dschungelbuch, Kindermusical, Conservatoire, Luxembourg, 14h. Tél. 47 08 95-1.

Itinéraire musical à travers l'exposition "Désirs de cire", par Vania et Judith Lecuit, oeuvres des compositrices Becewicz, Gubaidulina et Jakubowski, Galerie Dominique Lang, Dudelange, 19h.

Katja Kabanova, Oper von Leos Janáček, Theater, Trier, 19h30. Tel. 0049 651 7 18 18 18.

Poe - Pech und Schwefel, Musical von Frank Nimsgern und Heinz Rudolf Kunze, Saarländisches Staatstheater, Saarbrücken, 19h30. Tel. 0049 681 30 92-0.

Récital de piano, par Peter Schmalfluss, oeuvres de Chopin, Théâtre, Esch, 20h. Tél. 54 09 16 / 54 03 87.

My Hero + Lucid + Knoxville, Exhaus, kleines Exil, Trier, 20h. Tel. 0049 651 2 51 91.

St. Petersburger Kammerolisten, Werke von Sibelius und Franck, Conservatoire de Musique, Esch, 20h. Tél. 54 97 25.

Carte blanche à Yan Maresz, avec les United Instruments of Lucilin, oeuvres de Maresz, Matalon, Verrando, Romitelli et Lanza, Salle Robert Krieps au Centre culturel de rencontre Abbaye de Neumünster, Luxembourg, 20h. Tél. 47 08 95-1.

Odds and Ends, avec Joseph Suthy & Fx Randomiz, Giant Metal, Metro et Pipi Chocolat, Kulturfabrik, Esch, 20h. Tél. 55 44 93-1.

Winter Music Night, avec Last Exit for the Lost, Mack Murphy and the Inmates, Felicia's Journey, Feoh et Claudine Muno & the Luna boots, Shiny'z Café (4, rue de Kopstal), Kehlen, 20h. D'woxx verschenkt fir dësen Owend 4 Ticken. Einfach urufen vun e Méindeg 9 Auer un um 29 79 99-0.

J.B.O., Den Atelier, Luxembourg, 21h.

theater

Blind Date, Ballettabend von Marguerite Donlon und Christian Spuck, Alte Feuerwache, Saarbrücken, 19h30. Tel. 0049 681 30 92-0.

Elling, Schauspiel von Axel Helstenius nach dem Roman "Blutsbrüder" von Ingvar Ambjomsen, Theater St. Arnual, Saarbrücken, 19h30. Tel. 0049 681 30 92-0.

My dearest ... my fairest, Sasha Waltz and guests, Studio du Grand Théâtre, Luxembourg, 20h. Tél. 47 08 95-1.

Hamlet, avec Thierry van Werveke, Chris Anthony, Marc Baum, Yves Bourgnon, Pol Hoffmann, Nora König, Ralf-Günther Krokiewicz, Marc Limpach, Myriam Müller et autres, Théâtre National du Luxembourg (194, rue de Longwy),

Tickets to win!

Die woxx verschenkt diesmal 4 Eintrittskarten zu folgender Veranstaltung:
Winter Music Night am 22. Januar um 20 Uhr, im "Shiny'z", Kehlen.
Veranstalter: Dark Saturdays.
Interessiert? Einfach anrufen, am Montag zwischen 9 und 12 Uhr. Tel. 29 79 99-0.

Luxembourg-Merl, 20h. Tél. 26 45 88 70.

Comme les sept doigts de la main, de Bruno Liviero, école privée Fieldgen, Luxembourg, 20h. Tél. 49 94 31-1.

Les improtozaures - le retour, Art Café (Cour du Théâtre des Capucins), Luxembourg, 20h30.

party/bal

Bloen-Eck Revival Disco, mam DJ Gast, Centre culturel, Olingen, 21h.

konterbont

L'envers, l'endroit, visite guidée en bus des projets lauréats du "Prix luxembourgeois d'architecture 2004", départ à la Banque de Luxembourg (41, ave J.F. Kennedy), Luxembourg, 14h30. Fax 42 75 56 / office@fondarch.lu

So, 23.1.

junior

Die Abenteurer des kleinen Zinnsoldaten, Ballettaufführung in Anlehnung an das Märchen von Hans Christian Andersen, Tufa, Großer Saal, Trier, 11h. Tel. 0049 651 7 18 24 12.

Don Quichotte, Studio vom Grand Théâtre, Luxembourg, 15h. Tel. 47 08 95-1.

De Marsmännchen, mam Poppentheater Hoplabum, Klänge Festsall (276, rue du Rollingergrund), Luxembourg, 16h. Tel. 40 66 89.

musek

Kristen Cornwell Quintet, jazz, Brasserie du Centre culturel de rencontre Neumünster, Luxembourg, 11h30.

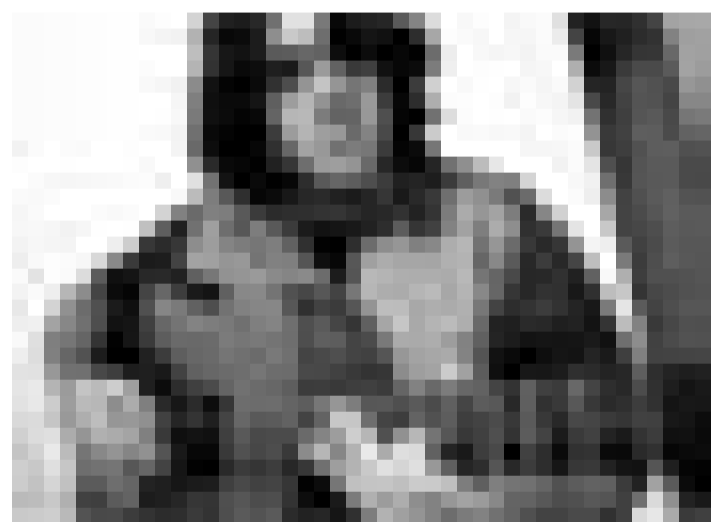

Serge Tonnar auf dem Solotrip: Allein mit Gitarre präsentiert sich der Luxemburger Songwriter am Mittwoch, dem 19. und Donnerstag, dem 20. Januar um 20 Uhr in der Brasserie L'Inouï in Redingen.

telier. Cette représentation aura lieu en début de la soirée de clôture du festival, le jeudi 10 février, à 20 heures.

L'atelier de montage d'un film d'animation, sous la direction d'Eric Godoy, cherche à faire découvrir la richesse du cinéma d'animation par la pratique. Il s'agit de réaliser, de sa conception jusqu'à sa réalisation (écriture du scénario, storyboard, réalisation des éléments graphiques), un film image par image, avec les techniques du papier découpé, de la marionnette ou de la pixilation (animation d'objets ou d'acteurs). La réalisation d'un film d'animation permet par la taille de ses décors et de ses personnages de réaliser avec des moyens simples un monde cinématographique complexe et de réfléchir au pourquoi et au comment de la construction visuelle d'un univers. Le nombre de participants est limité à 21, sur trois postes de tournage. L'âge minimum requis est de 8 ans. La durée de l'atelier est de trois jours, à raison de 6 heures par jour.

Dans l'Atelier de fabrication d'instruments de musique, qui est dirigé par la saxophoniste Nelly Pouget, il s'agit de créer et d'inventer, avec des matériaux neufs, aussi bien qu'avec des matériaux voués au rebut, des sons et des instruments de musique (instruments à cordes, monocorde cylindrique, pentatonique, boîtier, percussions originales, carillon d'eau, contrebasse caoutchouc, tubes musicaux, senza transparente, gretols capsules, djembé PVC, arbre musical etc). Les matériaux sont fournis, et les enfants repartent avec les instruments qu'ils ont fabriqués. Le nombre de participants est de 10 à 12 par séance de 4 à 6 heures, un total de 20-25 sur les trois jours. L'âge minimum requis est de 8 ans.

Le droit d'inscription pour l'atelier de montage est de 100 €, celui pour l'atelier de construction d'instruments est de 50 €. Les inscriptions peuvent se faire par téléphone au 55 44 93-1, ou bien par courriel (mail@kulturfabrik.lu). Les inscriptions sont définitives après le virement du droit d'inscription sur le compte de la Kulturfabrik à la BCEEL LU40 0019 7300 1247 2000. Pour plus d'infos: tél. 55 44 93-1 et www.kulturfabrik.lu

Forum des jeunes

Ce samedi, 15 janvier de 12h30 à 18h, les jeunes entre 12 et 19 ans, habitant les quartiers Eich, Dommeldange, Kirchberg, Ville haute et Weimerskirch sont invités à assister au 10e forum des jeunes qui aura lieu au Centre culturel de Weimerskirch, 2, fond St Martin. Dans le cadre du plan communal de la jeunesse, dix forums de jeunes sont organisés dans les différents quartiers de la Ville de Luxembourg. Ils ont pour but de connaître les besoins concrets des adolescents dans les quartiers et de leur offrir la possibilité de participer à l'organisation de projets élaborés dans différents groupes de travail. Le forum de ce samedi est le dernier de la série. La journée se déroulera comme suit: à partir de 12h30, différents groupes de travail seront mis en place au sein desquels les jeunes - ensemble avec trois animateurs - formuleront des critiques et des souhaitset élaboreront des projets qu'ils présenteront à partir de 16h45 aux représentants du collège échevinal et du conseil communal. A la suite

de la présentation les jeunes auront la possibilité de discuter avec les responsables politiques municipaux. Tous les citoyen-ne-s ainsi que les représentant-e-s des nombreuses associations des quartiers sont invité-e-s à participer à la présentation à partir de 16h30 environ.

Séminaire

La Friddensinitiativ, Attac et Les Amis du Monde Diplomatique invitent le samedi, 22 janvier, de 9h à 16h à un séminaire avec Tobias Pflüger. Au programme:

- 9h30 -10h15. La constitution européenne et la militarisation
 - 10h15 -11h: La stratégie de défense européenne
 - 11h - 12h: La politique de défense du Luxembourg
 - 12h - 13h30: Pause-midi
 - 13h30 -14h30: Papier de discussion proposé par la "Friddensinitiativ" sur la politique de défense européenne
 - 14h30 à 16h: Que pouvons-nous faire? Perspectives et stratégies
- Chacun des thèmes abordés sera introduit par une courte présentation du sujet et suivi par une discussion. Le séminaire aura lieu au Casino Syndical, 63, route de Bonnevoie à Luxembourg.