

EXPO

EXPO

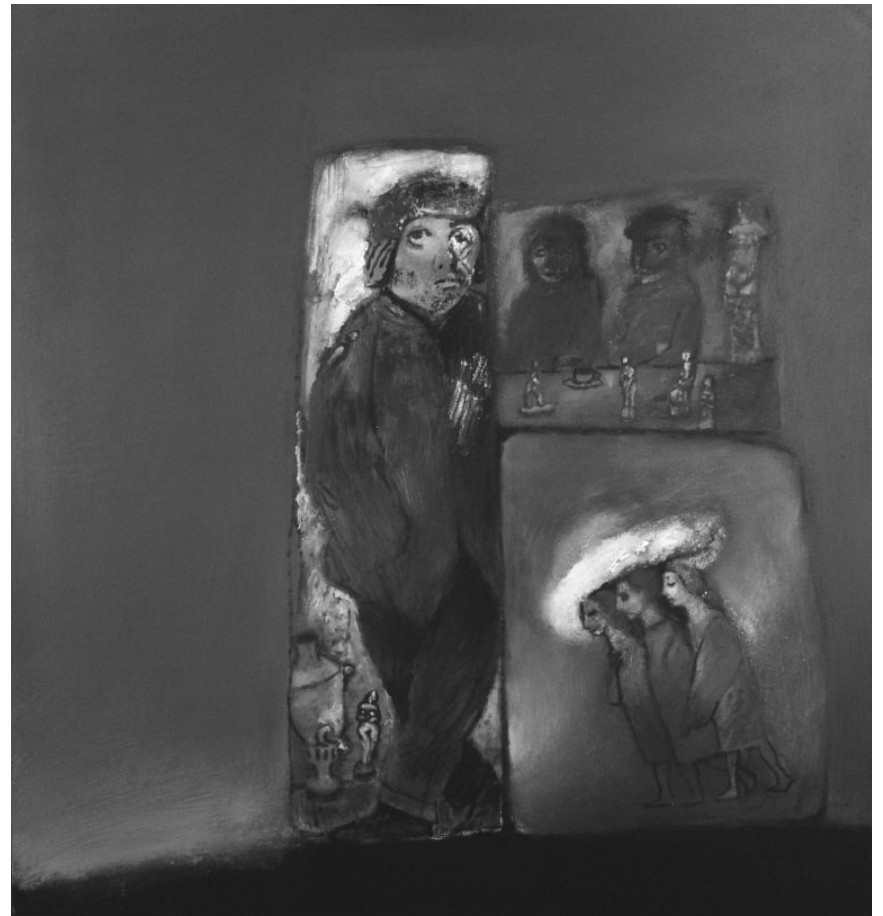

L'art sombre du Russe Alexandre Semenov sera au Château de Bourglinster encore jusqu'au 29 novembre.

Bastogne (B)**Anges & Démons**

art religieux, croyances populaires, légende ardennais, Musée en Piconrue (24, place St-Pierre, tél. 0032 61 21 56 14), jusqu'au 3.1.2010, ma. - di. 10h - 18h.

Berdorf**Patricia Lippert, Annick Mersch et Pascale Seil**

NEW peintures, bijoux et art verrier, Atelier VerretigOr (42, rue d'Echternach, tél. 79 96 22), du 21.11 au 20.12, ma. - sa. 10h - 12h + 14h - 18h, di. 14h - 18h.

Vernissage le 20.11 à 18h.

Démonstration de soufflage de verre le 12.12 de 19h - 20h.

Bourglinster**Alexandre Semenov**

NEW peintures et dessins, Château (8, rue du Château, tél. 77 02 20), jusqu'au 29.11, me. - di. 14h30 - 18h30.

Capellen**Luc Ewen, Renée Oberlinckels et Sergio Sardelli : Reflets d'Artistes**

NEW photographies, peintures et sculptures, Galerie « Op der Kap »

(70, rte d'Arlon, www.mediart.lu), jusqu'au 22.11, me. - di. 14h - 19h.

Clervaux**Narelle Autio : Echappée belle et Denis Darzacq : Arcades II**

photographies, place du Marché et montée de l'Eglise, jusqu'au 4.9.2010, en permanence.

Oliver Blobel und Sebastian Mölleken : Nachbarschaft I

Fotografien, Grand-rue, bis zum 16.4.2010, täglich.

Steven Siewert : Rockabilly, Living in the 50s

projection de photographies, Château (montée du Château, tél. 92 96 57), jusqu'au 31.12, ma. - di. 10h - 18h.

Differdange**Abstraction géométrique**

regards sur la Grande Région par Werner Bauer, Jo Enzweiler, François Gillen, Nic Joosen, Boris Kleint, Jean Leyder, Patrick Ripp, Paul Schneider, Michel Stoffel, Rainer Tappeser et Nico Thurm, Espace H2O (rue Ratterem), jusqu'au 29.11, tous les jours 15h - 19h.

EXPOSITIONS PERMANENTES / MUSÉES**Natur Musée**

(25, rue Münster, tél. 46 22 33-1), Luxembourg, ma. - di. 10h - 18h.

Musée national d'histoire et d'art

(Marché-aux-Poissons, tél. 47 93 30-1), Luxembourg, ma., me., ve. - di. 10h - 17h, je. nocturne jusqu'à 20h.

Musée d'Histoire de la Ville de Luxembourg

(14, rue du St-Esprit, tél. 47 96 45 00), Luxembourg, ma., me., ve. - di. 10h - 18h, je. nocturne jusqu'à 20h.

Musée d'Art Moderne Grand-Duc Jean

(Park Dräi Eechelen, tél. 45 37 85-1), Luxembourg, lu., je. - di. 11h - 18h, me. nocturne jusqu'à 20h.

The Family of Man

(montée du Château, tél. 92 96 57), Clervaux, ma. - di. 10h - 18h.