

EXPO

EXPO



Pour ses travaux photographiques récents, Jos Bartholmé s'est inspiré du pop art d'Andy Warhol. À la maison de la culture d'Arlon, jusqu'au 15 novembre.

EXPOSITIONS PERMANENTES / MUSÉES

Musée national de la Résistance

(place de la Résistance, tél. 54 84 72), Esch-sur-Alzette, ma. - di. 14h - 18h.

Musée national d'histoire naturelle

(25, rue Münster, tél. 46 22 33-1), Luxembourg, ma. - di. 10h - 18h.

Musée national d'histoire et d'art

(Marché-aux-Poissons, tél. 47 93 30-1), Luxembourg, ma., me., ve. - di. 10h - 18h, je. nocturne jusqu'à 20h.

Musée d'histoire de la Ville de Luxembourg

(14, rue du St-Esprit, tél. 47 96 45 00), Luxembourg, ma., me., ve. - di. 10h - 18h, je. nocturne jusqu'à 20h.

Musée d'art moderne Grand-Duc Jean

(parc Dräi Eechelen, tél. 45 37 85-1), Luxembourg, me. - ve. 11h - 20h, sa - lu. 11h - 18h.

Musée Dräi Eechelen

(parc Dräi Eechelen, tél. 26 43 35), Luxembourg, je. - lu. 10h - 18h, me. nocturne jusqu'à 20h.

Villa Vauban - Musée d'art de la Ville de Luxembourg

(18, av. Emile Reuter, tél. 47 96 49 00), Luxembourg, lu., me., je., sa. + di. 10h - 18h, ve. nocturne jusqu'à 21h.

The Bitter Years

(château d'eau, 1b, rue du Centenaire, tél. 52 24 24-303), Dudelange, me., ve. - di. 12h - 18h, je. nocturne jusqu'à 22h.

The Family of Man

(montée du Château, tél. 92 96 57), Clervaux, me. - di. + jours fériés 12h - 18h.

Arlon (B)

Jos Bartholmé : Métamorphoses

NEW photographies en séries, maison de la culture (1, Parc des Expositions, tél. 0032 63 24 58 50), jusqu'au 15.11, ma. - di. 14h - 18h.

Henri Matisse :**Aux sources de la création**

ancien palais de justice (place Léopold), jusqu'au 28.2.2016, ma. + me., ve. - di. 14h - 18h, je. 10h - 18h.

„(...) lohnt sich vor allem für KunstkennnerInnen und LiebhaberInnen von Illustrationen, setzt sie doch Kenntnisse des Impressionismus voraus, geizt jedoch mit Erläuterungen und Kontextualisierung. Auch die politischen Aktivitäten des Künstlers thematisiert die Schau leider nur am Rande.“ (avt)

Beckerich

Pit Nicolas

NEW sculptures, Millegalerie (Moulin, 103, Huewelerstrooss, tél. 621 25 29 79), du 24.10 au 15.11, ma. - je. 17h - 21h, ve. - di. 14h - 21h.

Vernissage le 23.10 à 19h.

Jean-Paul Thiefels : Dialogue

sculptures, Millegalerie (Moulin, 103, Huewelerstrooss, tél. 621 25 29 79), jusqu'au 18.10, ve. - di. 14h - 21h.

Bettembourg

Brigitte Feierstein : Time After Time

peintures, galerie d'art Maggy Stein (château, tél. 51 80 80-215), jusqu'au 18.10, ve. - di. 15h30 - 19h.

Bourglinster

Lac : Landscapes

NEW château (8, rue du Château, tél. 77 02 20), jusqu'au 8.11, me. - di. 15h - 18h.

Clervaux

Jessica Backhaus : I Wanted to See the World

photographies, Échappée belle (place du Marché), jusqu'au 30.9.2016, en permanence.

Catherine Balet : Identity

photographies, jardin du Bra'haus (9, montée du Château, tél. 26 90 34 96), jusqu'au 17.5.2016, en permanence.

EXPOTIPP



INSTALLATION

Stiller Abgesang

Anina Valle Thiele

Mit „Moonlight Solitude“ bleibt sich das Künstlerduo Martine Feipel und Jean Bechameil treu. Ihre Installationen hinterfragen unsere Wahrnehmung und wecken lautlos Erinnerungen.

Eingesenkt in die Felswand im Luxemburger Grund wirkt die gläserne Galerie Zidoun-Bossuyt, in deren Innenhof Steinbrocken liegen, schillernd, archaisch und modern zugleich. Für „Moonlight Solitude“ hätte kein besserer Ort gefunden werden können.

Betritt man die Räumlichkeiten, so stößt man direkt auf eine Aneinanderhäufung von „Retro“-Skulpturen. Die weißen Abgüsse eines Kassettenrekorders, einer Stereoanlage und eines alten Fernsehgeräts erinnern an frühere Generationen der Technik; bröckelnd wirken die heute obsolet gewordenen Objekte wie Ruinen aus der Antike, fast schon wie irrealer Phantome künden sie von vergangenen Zeiten. Gerade so wie der VW-Bulli, dessen Abguss vergangenes Jahr in Originalgröße an der belgischen Küste und danach auf dem Kirchberg-Plateau aus dem Boden ragte, wie ein Reptil, das langsam mit der Natur verschmilzt. Gegenüber ihrer Retroskulpturen sind eine Reihe von Skizzen zu sehen - Spuren ihrer Entwürfe von zerfließenden Formen und Installationen, die unsere Raum- und Zeitwahrnehmung auf den Kopf stellen. Denn spätestens seit der

54. Biennale in Venedig, auf der die beiden mit ihrer Installation „Le cercle fermé“ den luxemburgischen Pavillon mit welligen Wänden, hervorquellenden Schubladen, Zerrspiegeln, taumelnden Säulen und zusammengesackten Möbeln in ein Labyrinth verwandelten, ist das Spiel mit der Raumwahrnehmung zum Markenzeichen des luxemburgisch-französischen Künstler-Duos geworden.

Im Rahmen der Ausstellung „HEIMsuchung“ (2013) im Kunstmuseum Bonn entwickelten sie ebenfalls eine Installation, die den Orientierungssinn der Besucher auf die Probe stellte. Dort währte man sich in einem surrealen Irrgarten, musste Tür um Tür passie-

ren, um die Installation zu erkunden, und verirrte sich doch.

Eine überdimensionale Glocke, die den zweiten Raum der Galerie Zidoun-Bossuyt ausfüllt, wirkt monumental und diskret zugleich. Leise schwingt sie hin- und her und lässt einen genau hinhören. Nein, es erklingt keinerlei Läuten. Ein paar schwarze Pfützen am Boden verweisen auf das Ausstellungsmotiv. „Moonlight Solitude“ weckt Sehnsüchte an vergangene Zeiten und entführt einen in die Nacht. Es ist ein stiller Ausflug, der einen innehalten lässt.

Bis zum 7. November in der Galerie Zidoun-Bossuyt.



EXPO

Justine Blau : The Circumference of the Cumanán Cactus

photographies, jardin du Bra'haus
(9, montée du Château,
tél. 26 90 34 96), jusqu'au 30.9.2016,
en permanence.

Andrea Grützner: Erbgericht

Fotografien, Arcades I (Grand-Rue),
bis zum 30.9.2016.

Thierry Konarzewski : Enosim - Âmes guerrières

photographies, jardin de Lélise
(montée de l'Église),
jusqu'au 14.4.2016, en permanence.

Differdange

René Wampach : Rétrospective

NEW peintures, Aalt Stadhaus
(38, avenue G.-D. Charlotte,
tél. 5 87 71-19 00. www.stadhaus.lu),
jusqu'au 31.10, lu. 10h - 19h, ma. - sa.
10h - 18h.

Dudelange

Samuel Bollendorff : Le grand incendie

photographies, Display01 au CNA
(1b, rue du Centenaire, tél. 52 24 24-1),
jusqu'au 13.12, ma. - di. 10h - 22h.

Mike Bourscheid : ehe Ehe

photographies, centre d'art Nei Liicht
(rue Dominique Lang, tél. 51 61 21-292),
jusqu'au 29.10, me. - di. 15h - 19h.

Vincenzo Cardile : De sable et de vent

NEW photographies, Centre de
documentation sur les migrations
humaines (Gare-Usines,
tél. 51 69 85-1), jusqu'au 27.1.2016,
je. - di. 15h - 18h.

Serge Ecker : Inertia of the Real

centre d'art Dominique Lang
(Gare-Ville), jusqu'au 29.10, me. - di.
15h - 19h.

« C'est avant tout l'intelligence subtile de ses installations qui fait le charme de l'œuvre de Serge Ecker (...) et invite (...) le spectateur à une réflexion sur comment nous construisons notre appréhension et notre vision du monde. » (lc)

Something Real

NEW les nouvelles écritures
photographiques, Pomhouse,

EXPO

(1b, rue du Centenaire, tél. 52 24 24-303), jusqu'au 3.12, me., ve. - di. 12h - 18h, je. nocturne jusqu'à 22h.

Echternach

Patricia Lippert : Home
peintures et travaux récents, Art Container (9, place du Marché), jusqu'au 18.10, ve. 10h - 12h + 13h - 18h, sa. + di. 13h - 18h.

Esch

Cité des sciences
exposition permanente, bâtiment « Massenoire » (6, avenue du Rock'n'Roll, tél. 26 84 01), jusqu'à fin 2015, me. - ve. 12h - 18h, sa. 10h - 18h, di. 14h - 18h.

Visites guidées pour groupes sur rendez-vous.

La terreur de la Gestapo au Luxembourg

NEW Musée national de la Résistance (place de la Résistance, tél. 54 84 72), du 17.10 au 8.5.2016, ma. - di. 14h - 18h.

Vernissage ce dimanche 17.10 à 11h.

Visite de groupes sur rendez-vous, tous les jours à partir de 8h.

Iva Mrázková : Migrations

peintures et sculptures, galerie Schlassgoart (bd Grande-Duchesse Charlotte, tél. 26 17 52 74), jusqu'au 18.10, ve. - di. 15h - 19h.

Robert Viola

peintures, galerie Schortgen (108, rue de l'Alzette, tél. 54 64 87), jusqu'au 31.10, ma. - sa. 10h - 12h + 14h - 18h.

Mathis Wildanger

NEW peintures, galerie d'art du théâtre municipal (122, rue de l'Alzette, tél. 54 09 16), du 18.10 au 15.11, ma. - di. 15h - 19h, fermé les jours fériés.

Vernissage ce samedi 17.10 à 17h.

Esch-sur-Sûre

Marco Zorzi

peintures, Hôtel de la Sûre, jusqu'au 8.11.

Eupen (B)

Marcel Berlangier : Catalyst

Fotografien, Ikob - Museum für zeitgenössische Kunst (Rotenberg 12B,

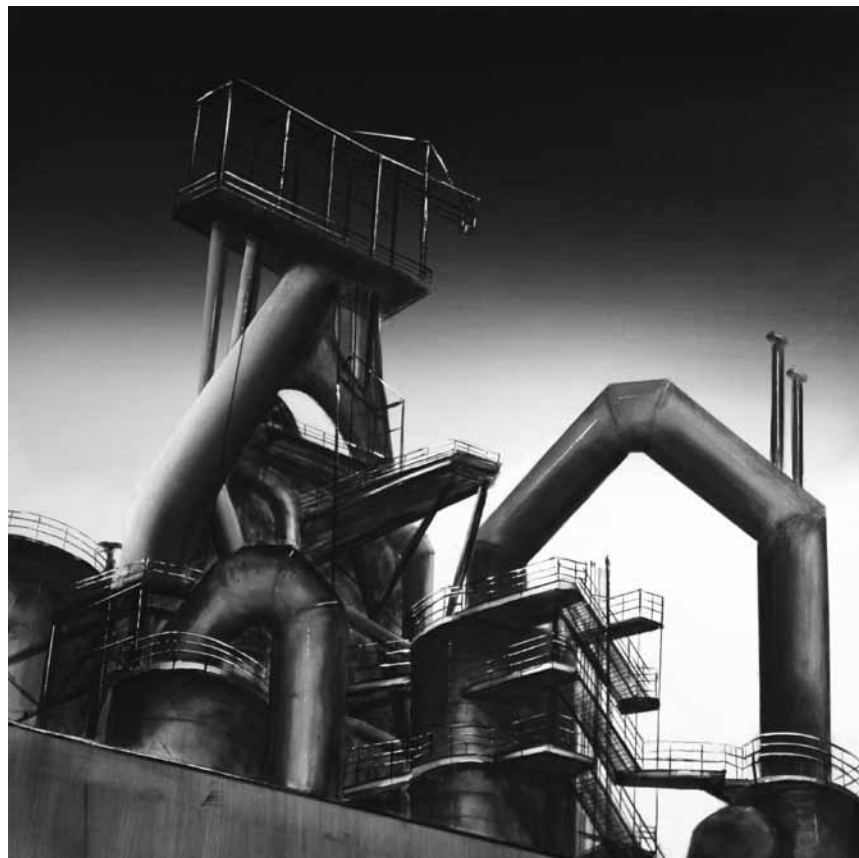

De Rol Steimes stellt seng Molereien zesumme mam Jhang Meis senge Skulpturen am Urbengsschlass zu Hesper aus, an dat bis de 25. Oktober.

Tel. 0032 87 56 01 10), bis zum 13.12., Di. - Sa. 13h - 17h.

Hesperange

Jhang Meis et Rol Steimes

NEW sculptures et peintures, Urbengsschlass, du 17 au 25.10, lu. - ve. 9h - 11h45 + 13h30 - 17h, sa. + di. 15h - 19h.

Vernissage ce vendredi 16.10 à 18h30.

Koerich

Feed the Meter

peintures, galerie Bernard Ceysson, (13-15, rue d'Arlon, tél. 26 26 22 08), jusqu'au 9.1.2016, me. - sa. 12h - 18h et sur rendez-vous.

Kamil Iwaszczyszyn, Théid Johanns et Jo Peters

Sixthfloor (Neimillen), jusqu'au 18.10, ve. - di. 14h - 18h.

Kopstal

Yves Weisen : White Shades

photogrammes, brasserie Op der Bréck, jusqu'au 24.10.

Luxembourg

Bau-Zeichen - unsere gebaute Umwelt lesen

Historisches Museum der Stadt (14, rue du Saint-Esprit,

Tel. 47 96 45 00), bis zum 3.1.2016, Di., Mi., Fr. - So. 10h - 18h, Do. 10h - 20h.

„Nabelschau mit kritischen Untertönen.“ (avt)

Besser Familien

bourgeoisie luxembourgeoise et formation des élites au 19e siècle, Archives nationales (plateau du Saint-Esprit, tél. 47 86 66-1), jusqu'au 31.10, lu. - ve. 8h30 - 17h30, sa. 8h30 - 11h30.

« (...) très réussie, en ce sens que l'exposition vulgarise efficacement un travail scientifique et donne à voir une partie de notre identité nationale d'un point de vue critique et démythifié. » (lc)

Jean-Marie Biwer : Les faïences de Moustiers

Musée d'art moderne Grand-Duc Jean (parc Dräi Eechelen, tél. 45 37 85-1), jusqu'au 15.11, me. - ve. 11h - 20h, sa. - lu. 11h - 18h.

Visites guidées les lu. 12h30 (F/L/GB et/ou D), ve. + sa. 16h (F), di. 15h (D), 16h (L), lu. 16h (D/L), me. 17h45 (GB) et chaque premier di. du mois 11h (GB).

« Une petite exposition à voir donc, le temps d'un passage au Mudam - surtout parce qu'il reste tout de même rare que le Musée d'art moderne

consacre un espace exclusivement à un artiste grand-ducal. » (lc)

Jean-Jacques de Boissieu : Le Rembrandt français

Villa Vauban (18, av. Émile Reuter, tél. 47 96 49 00), jusqu'au 10.4.2016, me., je., sa. - lu. 10h - 18h, ve. nocturne jusqu'à 21h.

Visites guidées les ve. 18h et di. 15h.

Éric Chenal : Révélation. Enjeux

Musée national d'histoire et d'art (Marché-aux-Poissons, tél. 47 93 30-1), jusqu'au 3.1.2016, ma., me., ve. - di. 10h - 18h, je. nocturne jusqu'à 20h.

De Pafendall - histoires d'un quartier

Musée d'histoire de la Ville (14, rue du Saint-Esprit, tél. 47 96 45 00), jusqu'au 3.1.2016, ma., me., ve. - di. 10h - 18h, je. 10h - 20h.

Visites guidées tous les je. 18h (L).

„Die Ausstellung bietet alles in allem einen historisch informativen Rundgang, der den Besucher - im übrigen auch virtuell - in eines der ältesten und charmantesten Stadtviertel eintauchen lässt und interessante Einblicke in dessen Entstehungsgeschichte und Wandel gewährt.“ (avt)

Eppur si muove

art et technique, Musée d'art moderne Grand-Duc Jean (parc Dräi Eechelen, tél. 45 37 85-1), jusqu'au 17.1.2016, me. - ve. 11h - 20h, sa. - lu. 11h - 18h.

Démonstrations « CoRobots » me. - ve. 14h30, 15h30, 16h30 + 17h30, « Tecnifico Make Art With Science » sa. + di. 11h - 18h,

« Pendule de Foucault » lu. 12h30 - 12h45, me. - ve. 12h30 - 12h45 + 18h30 - 18h45, sa. + di. 12h30 - 12h45 + 17h - 17h15.

Visite guidée thématique « Outils, machines et productions » les sa. 16h (F), di. 15h (D), di. + lu. 16h (L), me. 17h45 (GB).

Visites guidées robotiques les di. 14h (F).

Visites guidées les lu. 12h30 (F/L/GB et/ou D), ve. + sa. 16h (F), di. 15h (D), 16h (L), lu. 16h (D/L), me. 17h45 (GB) et chaque premier di. du mois 11h (GB).

Visites guidées pour enfants les 8.11 (F) et 15.11 (L/D) : 14h (uniquement sur réservation : tél. 45 37 85 53-1). Visite en famille ce di. 18.10 : 11h - 11h45.

EXPO



Les photographies de la Saoudienne Marwah al-Mugait sont pour la plupart des portraits qui permettent un regard confidentiel sur des moments intimes. Elles seront exposées à partir du 20 octobre à l'espace 2 de la galerie Clairefontaine.

Familjen-Visite mam André Mousset de 25.10.: 11h - 12h.

« (...) de loin la meilleure exposition du Mudam ces dernières années. Même si elle est assommante de temps en temps et qu'il faut prévoir une longue après-midi pour tout voir, elle vaut le déplacement. » (lc)

European Space Expo

NEW place Guillaume II, jusqu'au 25.10, en permanence.

Vernissage ce vendredi 16.10 à 11h.

Martine Feipel & Jean Bechameil : Moonlight Solitude

galerie Zidoun-Bossuyt (6, rue Saint-Ulric, tél. 26 29 64 49), jusqu'au 7.11, ma. - sa. 11h - 19h.

Siehe Artikel S. 10

Steve Gerges : LAN 2.0

installation vidéo interactive, Rotondes (derrière la gare), jusqu'au 31.12, ve. 15h - 20h, sa. 11h - 17h, di. 10h - 17h.

Histoires urbaines

photographies, cloître Lucien Wercollier au Centre culturel de rencontre Abbaye de Neumünster

(28, rue Münster, tél. 26 20 52-1), jusqu'au 25.10, tous les jours 11h - 18h.

Je est un(e) autre

œuvres de Katharina Sieverding, Collectif Autour du Bleu, Doris Drescher, Marie-France Dublé, Germaine Hoffmann, Sophie Jung, Patricia Lippert, Berthe Lutgen, Stéphanie Rollin & David Brognon, Trixi Weis, Vera Weisgerber, Cercle Cité (place d'Armes), jusqu'au 8.11, lu. - sa. 11h - 18h + di. 14h - 18h.

Visites guidées les sa. 11h.

Visites guidées avec le commissaire de l'exposition Lucien Kayser le 7.11.

¿ Jugamos ?

NEW Tunnel beim Lift vum Gronn an d'Uewerstad, bis Ënn Dezember.

Keong-A Song : La ville mode d'emploi

Cecil's Box (4e vitrine du Cercle Cité, côté rue du Curé), jusqu'au 10.1.2016, en permanence.

Kunstverein Gästezimmer: delux

Konschthaus beim Engel (1, rue de la Loge, Tel. 22 28 40), bis zum 7.11., Di. - Sa. 10h - 18h30.

Dominique Labordery, Bettina Speckner et Robi Gottlieb-Cahen

NEW bijoux et peintures, galerie Orfèo (28, rue des Capucins, tél. 22 23 25), du 17.10 au 15.11, ma. - sa. 10h - 12h + 14h - 18h.

Vernissage ce vendredi 16.10 à 18h.

Paul Lanners et Yoram Thilges : Dialogues et confrontations

œuvres sur papier, Konschteck de l'Erwuessebildung (5, av. Marie-Thérèse, tél. 4 47 43-340), jusqu'au 30.10, lu. - ve. 10h - 12h + 13h - 17h.

Sadie Laska : Plain Air

peintures, galerie Bernard Ceysson (2, rue Wiltheim, tél. 26 26 22 08), jusqu'au 5.12, ma. - sa. 12h - 18h.

Le musée chez soi

collection d'art luxembourgeois du 20e siècle, Musée d'histoire de la Ville (14, rue du Saint-Esprit, tél. 47 96 45 00), jusqu'au 3.1.2016, ma., me., ve. - di. 10h - 18h, je. 10h - 20h.

Visites guidées tous les di. 16h (F).

Les collections en mouvement

peintures et sculptures du 17e au 20e siècle, Villa Vauban (18, av. Émile Reuter, tél. 47 96 49 00), jusqu'au 31.1.2016, me., je., sa. - lu. 10h - 18h, ve. nocturne jusqu'à 21h.

Visites guidées les ve. 18h (F) et di. 15h (L/D).

Les droits de l'homme

place Guillaume II, jusqu'au 27.10., en permanence.

Les frontières de l'indépendance : Le Luxembourg entre 1815 et 1839

Musée Dräi Eechelen (5, parc Dräi Eechelen, tél. 26 43 35 ou bien info@m3e.public.lu), jusqu'au 22.5.2016, lu. 10h - 18h, me. 10h - 20h, je. - di. 10h - 18h.

Visites guidées : me. 18h (F) + di. 15h (D).

Groupes uniquement sur demande tél. 47 93 30-214 ou bien service.educatif@mnha.etat.lu

Élodie Lesourd: The Oracular Illusion

Casino Luxembourg - Forum d'art contemporain (41, rue Notre-Dame, tél. 22 50 45), jusqu'au 3.1.2016, lu., me. + ve. 11h - 19h, sa., di. et jours fériés 11h - 18h, je. nocturne jusqu'à 20h.

Visites guidées les me. 12h30 (F/D/L), sa. 15h (F), di. 15h (F), 16h (L/D).

Rachel Maclean: Ok, You've Had Your Fun

Casino Luxembourg - Forum d'art contemporain (41, rue Notre-Dame, tél. 22 50 45), jusqu'au 3.1.2016, lu., me. + ve. 11h - 19h, sa., di. et jours fériés 11h - 18h, je. nocturne jusqu'à 20h.

Visites guidées les me. 12h30 (F/D/L), sa. 15h (F), di. 15h (F), 16h (L/D).

« (...) exposition extraordinaire à découvrir, ne serait-ce que parce qu'on peut être sûr que Rachel Maclean n'a pas fini de faire parler d'elle. » (lc)

Karolina Markiewicz, Pascal Piron et Eric Schockmel : Some People Laughed, Some People Cried, Most People Were Silent

Centre culturel de rencontre Abbaye de Neumünster (28, rue Münster, tél. 26 20 52-1), jusqu'au 31.10, tous les jours 11h - 18h.

EXPO

« (...) n'est qu'une partie d'un concept théâtral (...). Une exposition à voir. » (lc)

Alexa Meade : Living Colors

Violife (33, av. J.-F. Kennedy), bis zum 21.1.2016, Mo. - Fr. 9h - 20h.

Modernity - Loved, Hated or Ignored?

salle d'exposition du Luxembourg Center for Architecture (1, rue de l'Académie, tél. 42 75 55), jusqu'au 19.12, ma. - ve. 9h - 13h + 14h - 18h, sa. 11h - 15h.

Mumien - der Traum vom ewigen Leben

Nationales Museum für Geschichte und Kunst (Marché-aux-Poissons, Tel. 47 93 30-1), bis zum 10.1.2016, Di., Mi., Fr. - So. 10h - 17h, Do. 10h - 20h.

Führungen Do. 18h (F), Sa. 11h (L) + So. 15h (D).

« (...) démontre que le désir d'affronter la mort en arrêtant la décomposition des corps n'a perdu en rien de son attrait macabre. » (lc)

Yoshin Ogata

sculptures, galerie Simoncini (6, rue Notre-Dame, tél. 47 55 15), jusqu'au 17.10, ve. 12h - 18h, sa. 10h - 12h + 14h - 17h.

Opus Fotopreis 2015

Fotografien von Torsten Schumann, Akosua Adu-Sanyah und Wolfgang Pietrzok, Kapelle des Kulturzentrums Abtei Neumünster (28, rue Münster, Tel. 26 20 52-1), bis zum 18.10., Fr. - So. 11h - 18h.

Peintres et sculpteurs du 20e siècle

œuvres de Berthomme, Saint, André, Doutreleau, Ferro Lagree, Fraass, Hekimian, Lacaze, Laniau, Muslin, Mühl, Oudot, Richard, Schütz, et Terrière, Pianos Kléber (20, rue Goethe, tél. 22 30 36), jusqu'au 21.11, lu. - sa. 9h - 13h + 14h - 18h.

Yolanda Philippens et Ans Zondag

NEW peintures et sculptures, galerie Schortgen (24, rue Beaumont, tél. 26 20 15 10), du 17.10 au 7.11, ma. - sa. 10h30 - 12h30 + 13h30 - 18h.

Vernissage ce samedi 17.10 à 15h.

Sabine Pigalle

Wild Project Gallery (22, rue Louvigny, wildprojectgallery@gmail.com), jusqu'au 14.11, me. - ve. 14h30 - 18h30, sa. 10h - 12h30 + 14h - 17h.

Anna Recker: Komplexe Strukturen

NEW Galerie Simoncini (6, rue Notre-Dame, tél. 47 55 15), Di. - Fr. 12h - 18h, Sa. 10h - 12h + 14h - 17h und nach Absprache.

Eröffnung am 23.10. um 18h.

David Sandlin

galerie Toxic (2, rue de l'Eau, tél. 26 20 21 43), jusqu'au 4.11, ma. + me. 14h - 18h et sur rendez-vous.

Sato Satoru et Nico Thurm

peintures et sculptures, espace Mediart (31, Grand-Rue, tél. 26 86 19-1, www.mediart.lu), jusqu'au 20.10, lu. - ve. 10h - 18h et week-ends sur rendez-vous.

Saudi Arabia - Yemen: A Well of Creativity

NEW exposition collective avec des œuvres de Marwah al-Mugait, Hamzah Jamjoun et Nasser al-Aswadi, espace 2 de la galerie Clairefontaine (21, rue du Saint-Esprit, tél. 47 23 24), du 20.10 au 21.11, ma. - ve. 14h30 - 18h30, sa. 10h - 12h + 14h - 17h.

Vernissage le 19.10 à 19h30.

Table ronde avec les artistes et Bertrand Epaud, le 19.10 à 17h30 à l'auditorium du Cercle Cité.

HA Schult: Die Natur pinselt sich selbst

NEW Fotografien, Espace 1 der Galerie Clairefontaine (21, rue du Saint-Esprit, Tel. 47 23 24), Di. - Fr. 14h30 - 18h30, Sa. 10h - 12h + 14h - 17h.

Eröffnung am 23.10. um 18h.

Photomeetings 2015 : Edward Steichen

galerie Clairefontaine espace 1 + 2 (7, place Clairefontaine et 21, rue du Saint-Esprit, tél. 47 23 24), jusqu'au 17.10, ve. 10h - 18h30, sa. 10h - 17h.

Zin Taylor : Void Flowers

Nosbaum & Reding (4, rue Wiltheim, tél. 26 19 05 55), jusqu'au 7.11, ma. - sa. 11h - 18h.

Wawrzyniec Tokarski : Barely Inappropriate Imagery

Nosbaum & Reding (4, rue Wiltheim, tél. 26 19 05 55), jusqu'au 7.11, ma. - sa. 11h - 18h.

Ventanni noi : Il sogno nel sogno

espace 1900 (8, rue 1900, tél. 26 12 88 40), jusqu'au 30.10, lu. - sa. 8h30 - 12h30 + 14h30 - 18h.

Zeichen - Sprache ohne Worte

Historisches Museum der Stadt (14, rue du Saint-Esprit, Tel. 47 96 45 00), bis zum 3.1.2016, Di., Mi., Fr. - So. 10h - 18h, Do. 10h - 20h.

„Zum eigenständigen Denken oder Differenzieren lädt die Schau nicht ein, vielmehr zeigt sie Zeichen als Codes und Ausdruck des eigenen

Selbstverständnisses. Die Macher sind so in die Falle getappt, Zeichen plakativ als Ausdruck unserer Haltung zur Welt und unseres Ichs darzustellen und verfallen so der Banalisierung.“ (avt)

Manderen (F)

Samourais et chevaliers

château de Malbrouck (tél. 0033 3 87 35 03 87), jusqu'au 1.11, ma. - ve. 10h - 17h, sa. + di. 10h - 18h.

« Un thème intelligent et bien traité (...), mais qui en reste à l'effleurement d'un sujet particulièrement ambitieux. » (ft)

Mersch

Ren Spautz: Gemeng Fëschbech an lechternacherséi

Naturfotografie, Brasserie beim alen Tuurm (5-6, rue Jean Majerus,

Luxemburgische Autoren geben mit „Korrekturspuren - Textmetamorphosen“ Einblick in ihre Schaffensprozesse. Noch bis zum 30. September 2016 im Nationalen Literaturzentrum in Mersch.

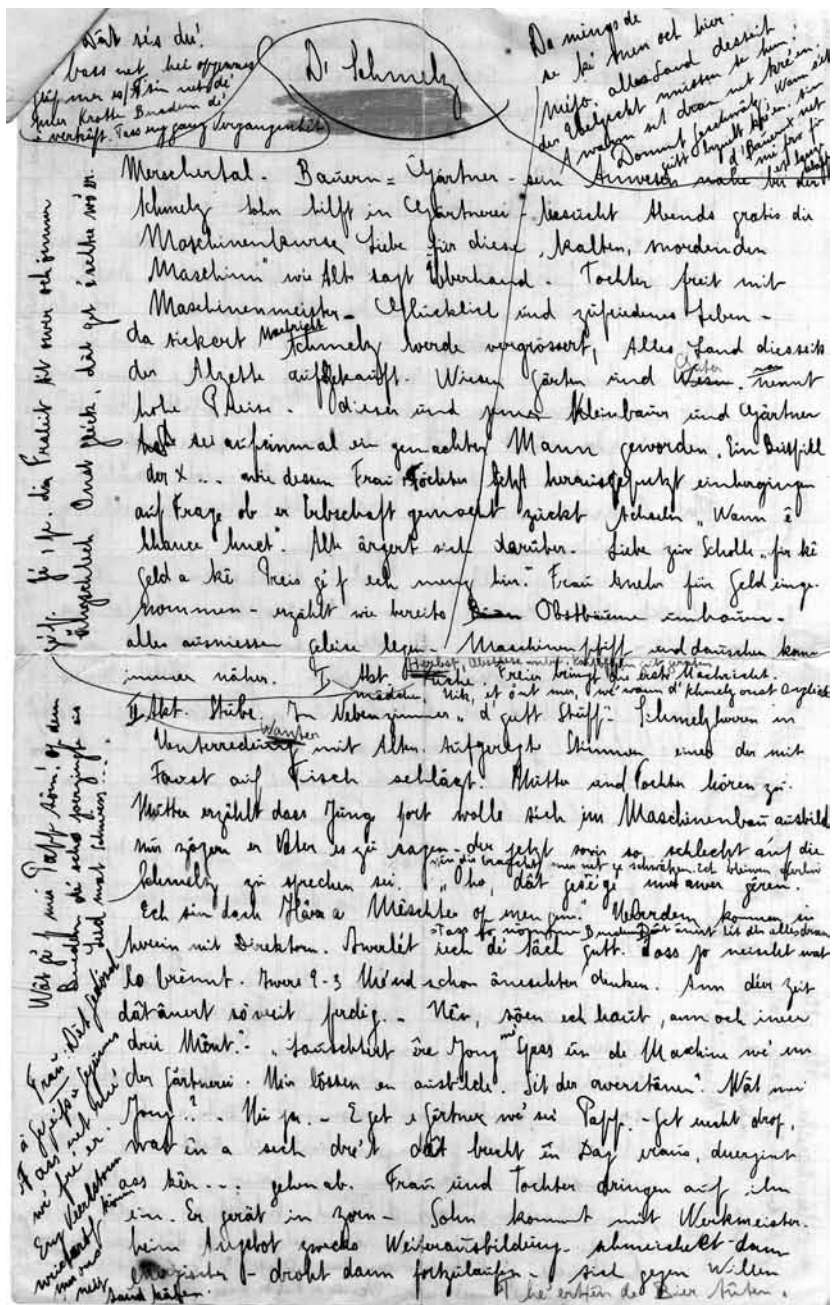

EXPO



Izabela Lapinska invested some time to walk down Luxembourg-City and included the pictures taken in her "Walking Down a City"-exposition that will be displayed as part of the CinÉast Film Festival at the Ancien Cinéma in Vianden until November 8th.

Tel. 32 68 55), bis Enn Oktober, Méi. - Do. 11h - 15h + 17h30 - 24h, Fr. + Sa. 11h - 15h + 17h30 - 01h, So. a Feiertag 11h - 24h.

Korrekturspuren - Textmetamorphosen

NEW Nationales Literaturzentrum (2, rue Emmanuel Servais, Tel. 32 69 55-1), bis zum 30.9.2016, Mo. - Fr. 10h - 17h.

Metz (F)

Phares

traversée de l'histoire de l'art du début du 20e siècle à nos jours, de Pablo Picasso à Anish Kapoor en passant par Sam Francis, Joseph Beuys et Dan Flavin, Centre Pompidou (1, parvis des Droits de l'Homme, tél. 0033 3 87 15 39 39), jusqu'au 15.2.2016, lu., me. - ve. 11h - 18h, sa. 10h - 20h, di. 10h - 18h.

Visites guidées les ve. 14h.
Visites guidées architecturales les di. 11h.
Visite dansée jeune public ce di. 18.10 : 11h30 (8 à 12 ans) + 16h (+ 12 ans).

« L'expo enferme l'art moderne du 20e siècle dans un vase clos et fait comme si elle témoignait d'un 'bon vieux temps' définitivement passé. Et laisse cependant de côté toutes les rébellions, toutes les voix discordantes et tous les questionnements qui ont imprégné ce siècle artistique extrêmement riche et qui sont encore pertinents de nos jours. » (lc)

Warhol Underground

Centre Pompidou (1, parvis des Droits de l'Homme, tél. 0033 3 87 15 39 39), jusqu'au 23.11, lu., me. - ve. 10h - 18h, sa. 10h - 19h, di. 10h - 18h.

Visites guidées tous les sa. 14h + 16h et les di. 14h.

Visites guidées architecturales les di. 11h.

„(...) audiovisuell beeindruckende Schau.“ (avt)

Niederanven

Michèle Goerens: Dichotomie Form versus Inhalt

Kulturhaus (145, rte de Trèves, Tel. 26 34 73-1), bis zum 30.10., Di. - So. 14h - 17h.

Oberkorn

La donna è

NEW sculptures et peintures de Margot Reding-Schroeder, Lis Prussen, Florence Hoffmann et Sylvie Reusch, espace H2O (rue Rattem), jusqu'au 8.11, me. - di. 15h - 19h.

Roodt-sur-Eisch

Edgar Kohn et Niki Wintersdorf-Di Genua

peintures et céramiques, Josgar (17, Hëlzerbiërg, tél. 30 74 56 ou bien 691 67 55 39), jusqu'au 3.11, sur rendez-vous.

Saarbrücken (D)

Elvira Bach

NEW galerie Neuheisel (Johannisstr. 3A, Tel. 0049 681 3 90 44 60),

bis zum 28.11., Mo. - Fr. 9h - 18h30, Sa. 9h - 14h.

Franz Gertsch

Saarlandmuseum, Moderne Galerie (Bismarckstr. 11-19, Tel. 0049 681 99 64-0), bis zum 14.2.2016, Di., Do. - So. 10h - 18h, Mi. 10h - 22h.

Max Slevogt: Ali Baba und Sindbad

Zeichnungen und Lithographien, Saarlandmuseum, Moderne Galerie (Bismarckstr. 11-19, Tel. 0049 681 99 64-0), bis zum 1.11., Di., Do. - So. 10h - 18h, Mi. 10h - 22h.

Öffentliche Führungen jeweils sonntags 15h.
Kinderführungen jeden 3. Sonntag im Monat 14h.

Schwebsange

Alte Obstsorten der Region

Zentrum für ökologische Gartenkultur - Mediterraner Garten (89, rte du Vin, www.mediterraner-garten.lu), bis zum 16.10., Fr. 14h - 17h.

Trier (D)

Kirsten Krüger: Velvet Congress

Plastiken und Papierarbeiten, Galerie Junge Kunst (Karl-Marx-Str. 90, Tel. 0049 651 9 76 38 40), bis zum 17.10., Sa. 14h - 17h.

Tatouage

NEW Galerie Junge Kunst (Karl-Marx-Str. 90,

Tel. 0049 651 9 76 38 40), vom 21. bis zum 24.10., täglich 14h - 17h.

Vianden

L'air du cirque

lithographies d'Henri de Toulouse-Lautrec, Marc Chagall, Pablo Picasso et beaucoup d'autres, château (tél. 83 41 08), jusqu'au 31.12, tous les jours 10h - 17h, fermé le 2.11 et le 25.12.

Izabela Lapinska: Walking Down a City

photographies, café Ancien Cinéma (23, Grand-Rue, tél. 26 87 45 32), jusqu'au 8.11, lu., me. - sa. 15h - 01h, di. 13h - 01h.

Völklingen (D)

Die Röchlings und die Völklinger Hütte

Völklinger Hütte (Tel. 0049 6898 9 10 01 00), bis zum 1.11., täglich 10h - 19h.

Schädel - Ikone. Mythos. Kult

Völklinger Hütte, Gebläsehalle (Tel. 0049 6898 9 10 01 00), bis zum 3.4.2016, täglich 10h - 19h.

Urban Art Biennale 2015

Völklinger Hütte (Tel. 0049 6898 9 10 01 00), bis zum 1.11., täglich 10h - 19h.

Urban Art Parcours

Völklinger Hütte (Tel. 0049 6898 9 10 01 00), bis zum 1.11., täglich 10h - 19h.

Wadgassen (D)

Effekthascherei

Mitmachausstellung, Deutsches Zeitungsmuseum (Am Abteihof 1, Tel. 0049 6834 94 23-01-20), bis zum 27.11., Di. - So. 10h - 16h

Walferdange

49e Salon artistique 2015

NEW galerie municipale (5, route de Diekirch), du 17 au 25.10, sa. + di. 14h - 19h.

Wiltz

Brigitte Neuvy et Andrée Kickens

peintures et sculptures, Salon Claude (38, Grand-rue, tél. 95 81 07), jusqu'à fin 2015, aux heures d'ouverture du salon.