



FONDATION DE
L'ARCHITECTURE ET
DE L'INGÉNIERIE
AU LUXEMBOURG 1/6

Une plate-forme d'échange et
de rencontre

Faisant rebattre le cœur de l'ancien site sidérurgique de Hollerich depuis son OPA amicale sur le grand bâtiment phare de ce quartier en 2006, la **Fondation de l'Architecture et de l'Ingénierie** est l'acteur le plus important du domaine de la Baukultur au Luxembourg. Organisation non gouvernementale à but non lucratif, la Fondation a su, depuis sa création en 1992, introduire la qualité de l'environnement bâti comme valeur essentielle de la société contemporaine.

Plateforme d'échange et de rencontre pour un large public, de l'amateur curieux au citoyen engagé, du décideur politique aux acteurs de la profession, la Fondation propose un vaste programme culturel répondant à la diversité de ses publics : cycles de conférences et de débats, expositions temporaires, visites guidées, ateliers pédagogiques, Prix Luxembourgeois d'Architecture, Pavillon de la Biennale d'Architecture de Venise...

Ses séries de publications, sa bibliothèque d'architecture riche de plus de 5800 ouvrages anciens comme récents et ses archives offrent également au public des outils de recherche et de documentation précieux.

L'équipe professionnelle de la Fondation est épaulée par plus de quarante bénévoles engagés aux différents niveaux de sa structure. La collégialité et la multidisciplinarité de ses organes et de ses groupes de travail, la prise en compte de perspectives inédites font l'originalité de cette institution culturelle qui se place au cœur du débat et des questionnements de la création architecturale au Luxembourg et dans le monde.

Contact :
1, rue de l'Aciérie
L-1112 Luxembourg
Tel. +352 42 75 55
Email : office@fondarch.lu
www.fondarch.lu

Crédit photos : Boshua, D. Laurent,
A. Lejona, C. Wilmes.

Avec son projet CARTE BLANCHE, l'hebdomadaire woxx met ses pages centrales à disposition des instituts culturels luxembourgeois. Pendant six éditions, ils peuvent disposer librement de cet espace pour offrir un aperçu de leurs collections.

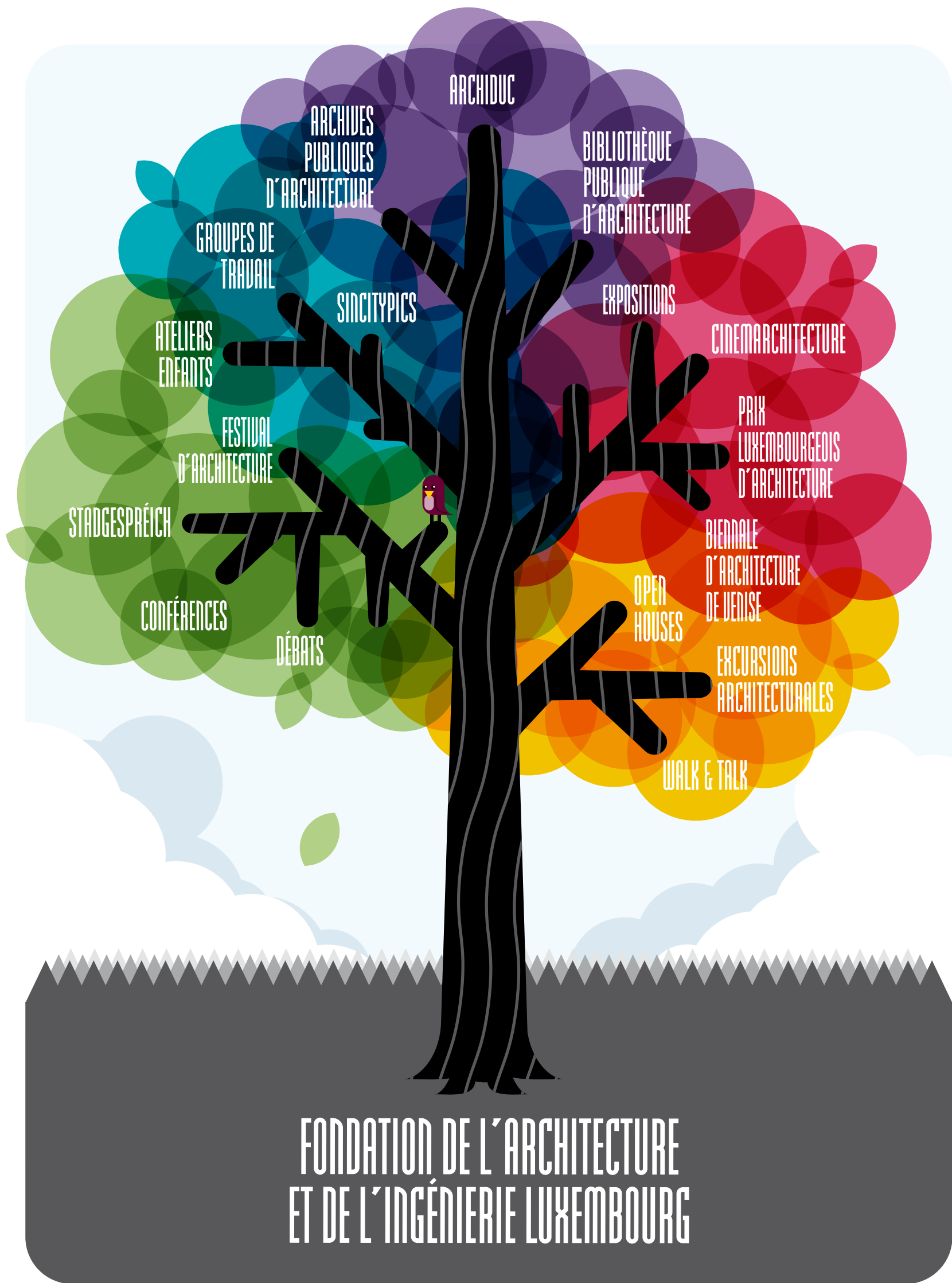

FONDATION DE L'ARCHITECTURE
ET DE L'INGÉNIERIE LUXEMBOURG