

Expo

AUSSTELLUNGEN IN UND UM LUXEMBURG

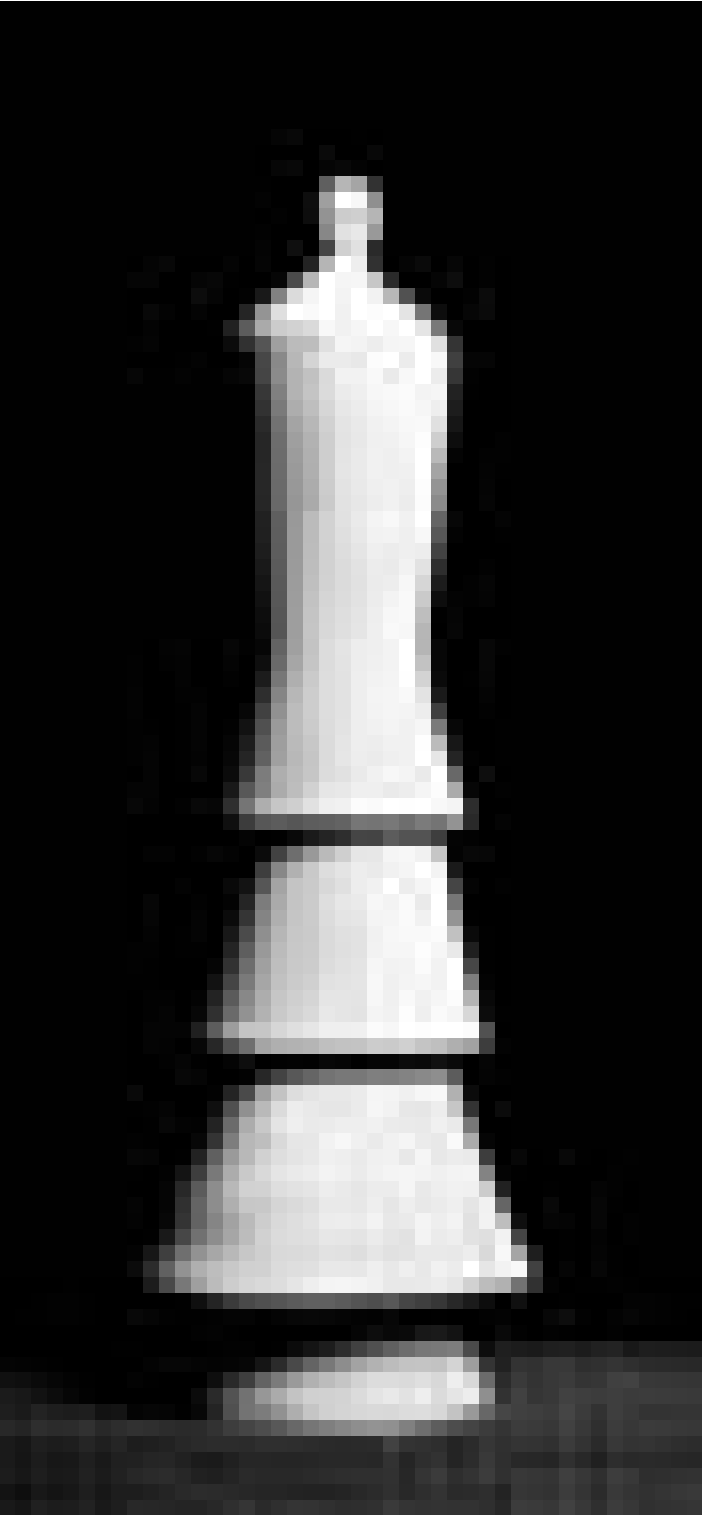

Axel Cassel expose ses sculptures jusqu'au 24 novembre à la Galerie Editions Simoncini

Bastogne (B)

Le choc des libertés

l'église en Luxembourg de Pie VII à Léon XIII (1800 - 1880), Musée en Piconrue, (24, place St. Pierre, tél.: 00 32 61 21 56 14) *jusqu'au 11.11., ma. - di. 13h30 - 18h.*

Bech-Kleinmacher

Vandivinit

peintures, Wäimusee "A Possen" (1, Wëttelsgaass, tél.: 69 73 53), *jusqu'au 29.12., ma. - di 14h - 24h.*

Bourglinster

Birgid Koglin

céramiques, château (tél.: 77 02 20), *jusqu'au 4.11., ve. - di. 14h - 18h.*

Clervaux

Britt Bernard

peintures et céramiques, Dexia Banque Internationale à Luxembourg (6, Grand-rue), *jusqu'au 31.12., lu. - ve. 10h - 16h.*

The Family of Man

photographies recueillies par

Esch

Roger Bertemes

peintures, Galerie Schlassgoart (Centre Profilarbed, 66, rue de Luxembourg, tél.: 47 92 23 70), *jusqu'au 9.11., lu. - sa. 9h - 17h.*

Robert Brandy

Galerie d'Art du Théâtre municipal (122, rue de l'Alzette, tél.: 54 09 16), *du 9.11. au 25.11., ma. - di. 15h - 19h.*
Vernissage le 8.11. à 18h30.

Eine Sammlung

die photographische Sammlung des Museu de Arte Moderna de Sao Paulo, Galerie Terre Rouge de la Kulturfabrik (116, rue de Luxembourg, Tel: 55 44 93-1), *bis zum 4.11., Fr. 12h - 18h.*

Gaël Turine:

Ouaga côté cour

photographies, Espace - Galerie de SOS Faim (9, rue du Canal, tél.: 49 09 96), *jusqu'au 21.12., lu. - ve. 9h - 17h.*

Grevenmacher

Luiz Darocha

Maacher Kulturhuef (54, route de Trèves, tél.: 26 74 64 - 1), *jusqu'au 25.11., ve. - di. 11h - 18h.*

Luxembourg

De l'abstraction à la figuration narrative

exposition collective, Galerie La Cité (1, rue Louvigny, tél.: 22 36 89), *jusqu'au 10.11., ve. 11h - 12h30 + 13h30 - 18h, sa. 10h - 12h + 14h - 17h.*

Arrêt sur images

regard sur l'historicisme dans la peinture européenne à partir de la collection Jean Pescatore, Villa Vauban (18, av. Emile Reuter, tél.: 47 96-30 61), *jusqu'au 3.2.02., ma. - di. 10h - 18h, je. nocturne jusqu'à 20h.*

audit

exposition collective, Casino Luxembourg - Forum d'art contemporain (41, rue Notre-Dame, tél.: 22 50 45), *jusqu'au 2.12., me. - lu. 11h - 18h, je. 11h - 20h.*
Visite guidée cf. wat ass lass.

Romain Baustert

peintures et sculptures, Café Albert Mousel (Place du Théâtre), *jusqu'au 8.11., lu. - di. 14h - 18h.*

Manon Bertrand et

André Haagen

sculptures et peintures, Galerie Fred Becker (74, avenue de la Faïencerie, tél.: 22 62 86), *du 8.11. au 15.12., ma. - sa., 10h - 12h + 14h - 18h.*

Borstenwürmer: Schillernde Bewohner der Meere

natur musée (25, rue Münster, Tel.: 46 22 33-1), *bis zum 11.11., Di. - Fr. 14h - 18h, Sa. - So. 10h - 18h.*

Jérôme Cames

peintures, Galerie Schortgen (21, rue Beaumont, tél.: 26 20 15 10), *jusqu'au 29.11., ma. - sa. 10h30 - 12h30 + 13h30 - 18h.*

Axel Cassel

sculptures, Galerie Simoncini (22, rue Louvigny, tél.: 47 55 15), *jusqu'au 24.11., ma. - ve. 12h - 18h, sa. 10h - 12h + 14h - 17h.*

Dieux et hommes, vivre dans l'esprit des dieux de Bali et Java

200 objets antiques indonésiens, Banque Générale du Luxembourg (50, av. J.F. Kennedy, Kirchberg, tél.: 42 42-1), *jusqu'au 15.12., lu. - ve. 8h30 - 18h, di. 14h - 18h.*

Alfred Ehrhardt

Fotografien aus der Sammlung Ann

und Jürgen Wilde, Zülpich, Villa Vauban (18, av. Emile Reuter, tél.: 47 96-30 61), *Di., Mi., Fr - So. 10h - 18h, Do. 10h - 20h.*
Vernissage den 9.11. um 17h.

Exposition collective

artistes luxembourgeois-es et autrichien-ne-s, Konschthaus beim Engel (1, rue de la Loge, tél.: 22 28 40), *jusqu'au 11.11., ma. - sa. 10h - 12h + 13h - 18h30, di. 15h - 18h.*

Michael Forster

peintures, Galerie Déclic (15, rue J.B. Fresez, tél.: 22 94 95), *jusqu'au 17.11., ma. - sa. 14h - 18h.*

Jakob Gasteiger

peintures, Galerie Léa Gredt (6, rue Beck, tél.: 24 11 48), *jusqu'au 10.11., ma. - ve. 14h - 18h, sa. 10h - 12h + 14h - 17h.*

Ambroise Monod, Rafael Springer et Alex Gilbert

sculptures, Galerie Tendances Mikado (38, route d'Esch, tél.: 45 75 45-1), *jusqu'au 3.11., ve. 15h - 19h, sa. 14h - 18h.*

Ana Pascoal, Antonio Santos, Luis Herberto et Rodrigo Baeta

Institut Camões (8, bd Royal, tél.: 46 33 71-1), *jusqu'au 12.11., lu. - ve. 10h - 13h + 14h - 17h30.*

Marc Henri Reckinger: Images mobiles

Espace Paragon (45, bd Joseph II, tél.: 45 63 70), *jusqu'au 10.11., me. - sa. 15h - 18h30.*

Gerhard Richter

Arbeiten aus vier Jahrzehnten, Deutsche Bank (2, bd Konrad Adenauer, Tel.: 42 12 21), *vom 9.11. bis zum 4.1.02., Mo. - Fr. 9h - 17h.*

Fernand Roda: Strohharfe

Galerie Clairefontaine (7, place Clairefontaine, Tel.: 47 23 24), *bis zum 1.12., Di. - Fr. 14h30 - 18h30, Sa. 10h - 12h + 14h - 17h.*

David Russon: No more heroes

Nerveshot (5, av. de la Gare, tél.: 091 63 27 91), *jusqu'au 12.11., sur rendez-vous.*

Strebelle

sculptures, Galerie de l'Indépendance (Dexia Banque Internationale, 96, rte d'Esch), *jusqu'au 11.1.02, lu. - sa. 8h30 - 16h30.*

Wahrscheinlich - Vraisemblablement

exposition collective, Alimentation Générale Art Contemporain Nosbaum & Reding (101, rue Adolphe Fischer, tél.: 26 19 05 55), *jusqu'au 10.11., je. - sa. 13h30h - 19h.*

Lawrence Wiener

Galerie Erna Hécey (25, bd Prince Henri, tél.: 24 11 74), *jusqu'au 10.11., ma. - ve. 14h - 19h, sa. 11h - 13h et 14h - 18h.*

Herbie Yamaguchi, Yvan Klein et Yvon Lambert

photographies, Am Tunnel (16, rue Zithe, tél. 40 15 24 50), *jusqu'au 18.11., lu. - ve. 11h - 17h30, di. 14h - 18h.*

Roost

Carlo Zoli, Fausto Minestrini, Luca Giovagnoli et Mauro Capelli

Antiquités et Galerie d'art Scheer Sandra (route de Mersch, tél.: 85 80 04 - 22), *jusqu'au 10.11., lu. - sa. 9h -*

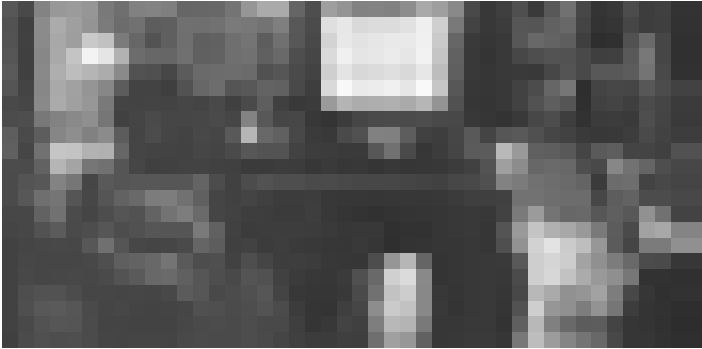

Luiz Darocha - Miscellanea - de ces choses sans importance - de cet art imprévisible, jusqu'au 25 novembre au Maacher Kulturhuef.

Saarbrücken (D)

Kultur des Biedermeier

Malerei, Wohnkultur, Mode, Fotografie, Kunstgewerbe und die Meisterwerke des Porträtmalers Louis Krevel, Saarland Museum (Bismarckstr. 11-19, Tel: 0049 681 99 64 - 0), *bis zum 11.11., Di., Do. - So. 10h - 18h, Mi. 10h - 22h,*
Ständige Führungen jeweils sonntags und mittwochs um 15h.

Von der Versuchung zur Sucht

Ausstellung zum Thema "Legale und illegale Drogen", Universität des Saarlandes (Tel.: 00 49 681 302 26 01), *bis zum 17.11.*

Stolzenbourg

Bible-Art

Marc Chagall, Salvador Dalí, Gustave Doré et Gottfried Engelmann, Centrale de Vianden (SEO, tél: 84 90 31 - 462), *jusqu'au 4.11., ve. + sa. 10h - 18h.*

Strassen

Rosabianca Cinquetti

Crédit Lyonnais (19 - 21, rte d'Arlon et 26a, bd Royal à Luxembourg), *jusqu'au 20.11., lu. - ve. 8h30 - 16h30, sa. 9h - 13h.*

Trier (D)

Bodo Korsig: Die neue Horde

Kunsthalle der Europäischen Akademie für Bildende Kunst, (Aachenerstr. 63, Tel.: 0049 651 99



Stephanie Krings - Ku(h)nst - expose jusqu'au 2. Decembre à la Galerie Weber Wiltz.

84 60), *bis zum 4.11., Di. - So., 11h - 17h.*

Malerfreundschaften in bedrohlicher Zeit

Gemälde von Joseph Kutter, Peter Krisam, Mia Münster, Paul Nicolaus und Edvard Frank, Städtisches Museum Simeonstift (An der Porta Nigra, Tel.: 0049 651 7 18 24 49), *bis zum 4.11., Fr. + Sa. 9h - 17h.*

Christian Zachris: Aspects of modern life

Fotos, Galerie Bernard (20, Johannisstrasse, Tel.: 0049 651 1 45 59 44), *bis zum 10.11., Fr. 15h - 18h. + Sa. 14h - 16h.*

Vianden

Paul Roettgers

peintures, château (salle des Chevaliers, tél.: 83 41 08 - 1), *jusqu'au 25.11., 10h - 16h.*

Wiltz

Stephanie Krings:

Ku(h)nst

Galerie Weber (7, rue des Tondeurs, tél.: 95 72 36), *du 3.11. au 2.12., tous les jours 15h - 18h.*
Vernissage le 3.11. à 18h.

Wolfsfeld (D)

André Käpper: Mandalas

Objekte aus Schiefer und Holz, Galerie Casa Vita (Europastraße 17, Tel.: 00 49 65 68 93 24 42), *bis zum 31.12., Mo. - Fr. 15h - 18h.*