

EXPO

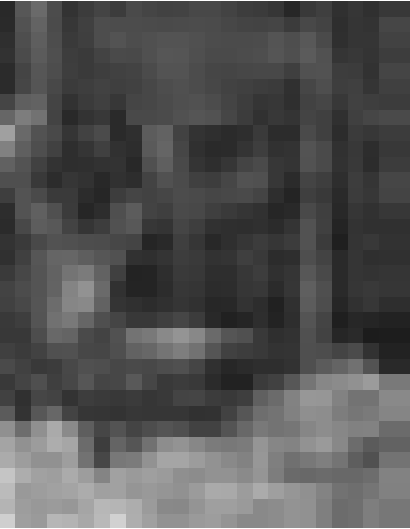

Jaloux du collègue bleu ? Pour savoir la réponse, va falloir se déplacer à St-Hubert où Marie Ernotte expose ses peintures encore jusqu'au 31 octobre.

Off-Time

Fotografien von Janine Schrijver, Andrew Phelps, Peter Granser, Catherine Gfeller und Massimo Vitali, Saarland Museum, Studiogalerie (Bismarckstr. 11-19, Tel. 0049 681 99 64-0), *bis zum 28.10., Di., Do. - So. 10h - 18h, Mi. 10h - 22h.*

Pool 85

NEW Studio im Obergeschoss, Saarländisches Künstlerhaus (Karlstraße 1, Tel. 0049 681 37 24 85), *vom 27.10. bis zum 18.11., Di., Do. - So. 10h - 18h, Mi. 10h - 22h.*

Eröffnung am 26.10. um 18h.

Schweinerie

Fotografien, Studio im Untergeschoss, Saarländisches Künstlerhaus, (Karlstraße 1, Tel. 0049 681 37 24 85), *bis zum 18.11., Di., Do. - So. 10h - 18h, Mi. 10h - 22h.*

Saint-Hubert (B)

Marie Ernotte

peintures, Fourneau Saint-Michel (Musée de la vie rurale en Wallonie), *jusqu'au 31.10, me. - di. 13h - 18h.*

Thionville (F)

Autres Rives - Autres Livres

Centre culturel Jacques Brel (7, place de la Gare, tél. 0033 3 82 82 25 25), *jusqu'au 28.10, ma. - di. 14h - 18h.*

Autres Rives - Autres livres pour enfants

Espace « In Vitro » (24, rue du Vieux Collège), *jusqu'au 28.10, ma. - di. 14h - 18h.*

Trier (D)

Konstantin der Große

Rheinisches Landesmuseum, Bischöfliches Dom- und Diözesanmuseum, Stadtmuseum Simeonstift (Weimarer Allee 1, Tel. 0049 651 97 74-0, Windstraße 6-8, Tel. 0049 651 7 10 52 55, und Simeonstraße 60, Tel. 0049 651 7 18-14 59), *bis zum 4.11., täglich 10h - 18h. Von 9h - 10h nur für Gruppen.*

Dieter Oehm: Corpus inexhaustus

NEW Skulpturen und Zeichnungen, Galerie Junge Kunst (Karl-Marx-Str. 90, Tel. 0049 651 9 76 38 40), *vom 20.10. bis zum 17.11., Fr. 17h - 19h, Sa. + So. 14h - 16h und nach Vereinbarung.*

Eröffnung an diesem Freitag, dem 19.10. um 20h30.

Sixpack

Bilder, Skulpturen und Objekte, Ausstellungsraum der TUFA (Wechselstraße 4-6, 1. Obergeschoss, Tel. 0049 651 7 18 24 12), *bis zum 21.10., Fr. 14h - 17h, Sa. + So. 11h - 17h*

Vianden

On the Move

virtuelle Zeitreise, Schloss (Tel. 83 41 08), *bis zum 9.12., täglich 10h - 17h.*

Völklingen (D)

Genius 1

Erlebnisreise zu den Wünschen, Sehnsüchten und Träumen der Menschheit, Völklinger Hütte, Gebläse-halle (Tel. 0049 6898 9 10 01 00), *bis zum 30.3.08, täglich 10h - 19h.*

Duane Hanson: Suptures of the American Dream

NEW Skulpturen, Erzhalle der Völklinger Hütte (Tel. 0049 6898 9 10 01 00), *vom 20.10. bis zum 30.3.08, täglich 10h - 18h.*

Ministère des Travaux publics
Administration des Bâtiments publics
Division des Travaux neufs

AVIS D'ADJUDICATION

Ouverture de la soumission: **vendredi 09 novembre 2007 à 10:00 heures**, Administration des Bâtiments publics, 10, rue du St-Esprit à L-1475 Luxembourg

Aménagement du Parc de Hosingen - Construction du Centre écologique et touristique

Objet: **fourniture et mise en place de mobilier**

- Envergure:
- Etagenbetten / Betten 34st
 - Tische 106st
 - Stühle 556st
 - Schränke 31st
 - Schultische 50st
 - Schulstühle 60st
 - Schreibtische 9st

Début/Durée prévisible: Les travaux sont adjugés en bloc à prix unitaires. La durée prévisible des travaux est de 10 jours ouvrables à compter de fin 2007/début 2008.

Les intéressés sont tenus d'introduire leur candidature écrite au minimum 24 heures avant de retirer le dossier de soumission à

L'Administration des Bâtiments publics
"Soumissions"
Boîte Postale 112
L-2011 Luxembourg
Télécopieur : 46 19 19-555

Les plans, cahiers de charges et bordereaux de soumission sont à la disposition des candidats à l'adresse de l'administration à partir du jeudi 18 octobre 2007.

Les offres portant l'inscription 'Soumission pour ... dans l'intérêt du Parc à Hosingen' sont à remettre à l'adresse prévue pour l'ouverture de la soumission conformément à la législation et à la réglementation sur les marchés publics avant les date et heure fixées pour l'ouverture. Il ne sera procédé à aucun envoi de bordereau.

Luxembourg, le 12 octobre 2007.
Le ministre des Travaux publics
Claude Wiseler

Ministère des Travaux publics
Administration des Ponts et Chaussées
Service Régional de Redange
Administration communale de Rambrouch

AVIS D'ADJUDICATION

Ouverture de la soumission: **vendredi 09 novembre 2007 à 10:00 heures**, Bâtiment des Ponts et Chaussées 15, Grand' rue L-8510 REDANGE / ATTERT

Objet: Réaménagement de la « rue du Cimetière » et de la « rue Hiehl » à ARSDORF

- Envergure: Déblais : 4.500 m³
Tranchées : 3.700 m³
Revers : 800 m'
Pavés en béton : 750 m²
Enrobés 0/16 EF3 : 2.300 m²
Enrobés 0/12 EF3 : 2.300 m²
Splittmastix 0/12 : 2.300 m²
Tuyaux en béton armé diam. 300 : 345 m'
Tuyaux en béton armé diam. 400 : 185 m'
Tuyaux en béton armé diam. 500 : 165 m'
Tuyaux Polypropylène SN10 diam. 200 : 900 m'
Tuyaux en fonte ductile diam. 100 : 1145 m'
Début/Durée prévisible: mars 2008 / 280 jours ouvrables

Visite des lieux : Une visite des lieux aura lieu le 30.10.2007 à 15.00 heures avec rendez-vous près de l'église d'Arsdorf

Les bordereaux et cahiers spéciaux des charges peuvent être retirés au bâtiment sus-dit les jours ouvrables de 8.00 à 12.00 heures à partir du mercredi, 17 octobre 2007
Les offres portant l'inscription 'Soumission pour...' sont à remettre à l'adresse prévue pour l'ouverture de la soumission conformément à la législation et à la réglementation sur les marchés publics avant les date et heure fixées pour l'ouverture.

Redange, le 17 octobre 2007
L'administration communale de Rambrouch
Le ministre des Travaux publics
Claude WISELER

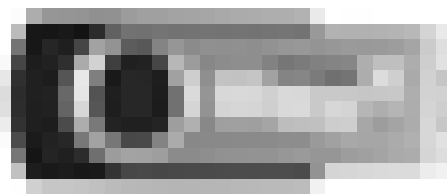

Abo + Stick = 52 Euro
Noch nicht abonniert?
Verpassen Sie nicht unsere
Sonderaktion zum worxx-Relaunch.
Näheres unter **www.worxx.lu**