

EXPO

Mondorf-les-Bains

**Soyoung Chung: Lighthouse**  
installation interactive, Douane  
(Mondorff), *jusqu'au 29.10.*

Morbach-Wederath (D)

**Belgium und der ländliche Raum in der Spätantike**  
Archäologiepark Belgium  
(Keltenstraße 2,  
Tel. 0049 6533 95 76 30),  
*bis zum 31.10., täglich 10h - 17h.*

Rodange

**Joaquim Baptista Antunes**  
sculptures en bois et peintures,  
Galerie Recto-Verso (9c, av. Dr Gaasch,  
tél. 26 50 28 95),  
*jusqu'au 25.11, me. - di. 15h - 19h30.*

Saarbrücken (D)

**Artmix 3**  
Werke von Mane Hellenthal, Veronika  
Witte, Anna Prajer, Manette Fusenig  
und François Génot, Kulturzentrum am  
Eurobahnhof (Lützelbachstr. 1),  
*bis zum 9.11., Di. - So. 14h - 19h.*

**Heinz Diesel: Marginal**  
Malerei, Galerie im Saarländischen  
Künstlerhaus (Karlstraße 1,  
Tel. 0049 681 37 24 85), *bis zum 18.11.,  
Di., Do. - So. 10h - 18h, Mi. 10h - 22h.*

**Off-Time**  
Fotografien von Janine Schrijver,  
Andrew Phelps, Peter Granser,  
Catherine Gfeller und Massimo Vitali,  
Saarland Museum, Studiogalerie  
(Bismarckstr. 11-19,  
Tel. 0049 681 99 64-0),  
*bis zum 28.10., Fr. - So. 10h - 18h.*

**Pool 85**  
**NEW** Studio im Obergeschoss,  
Saarländisches Künstlerhaus  
(Karlstraße 1, Tel. 0049 681 37 24 85),  
*vom 27.10. bis zum 18.11., Di., Do. - So.  
10h - 18h, Mi. 10h - 22h.*

*Eröffnung am heutigen Freitag,  
dem 26.10. um 18h.*

**Schweinerei**  
Fotografien, Studio im Untergeschoss,  
Saarländisches Künstlerhaus,  
(Karlstraße 1, Tel. 0049 681 37 24 85),  
*bis zum 18.11., Di., Do. - So. 10h - 18h,  
Mi. 10h - 22h.*

Saint-Hubert (B)

**Marie Ernotte**  
peintures, Fourneau Saint-Michel  
(Musée de la vie rurale en Wallonie),  
*jusqu'au 31.10, me. - di. 13h - 18h.*

Thionville (F)

**Autres Rives - Autres Livres**  
Centre culturel Jacques Brel (7, place  
de la Gare, tél. 0033 3 82 82 25 25),  
*jusqu'au 28.10, ve. - di. 14h - 18h.*

**Autres Rives -  
Autres livres pour enfants**  
Espace « In Vitro » (24, rue du Vieux  
Collège), *jusqu'au 28.10, ve. - di.  
14h - 18h.*

Trier (D)

**Konstantin der Große**  
Rheinisches Landesmuseum,  
Bischöfliches Dom- und  
Diözesanmuseum, Stadtmuseum  
Simeonstift (Weimarer Allee 1,  
Tel. 0049 651 97 74-0, Windstraße  
6-8, Tel. 0049 651 7 10 52 55, und  
Simeonstraße 60,  
Tel. 0049 651 7 18-14 59), *bis zum 4.11.,  
täglich 10h - 18h. Von 9h - 10h nur für  
Gruppen.*

**Dieter Oehm:  
Corpus inexhaustus**  
Skulpturen und Zeichnungen, Galerie  
Junge Kunst (Karl-Marx-Str. 90, Tel.  
0049 651 9 76 38 40), *bis zum 17.11.,  
Fr. 17h - 19h, Sa. + So. 14h - 16h und  
nach Vereinbarung.*

Vianden

**On the Move**  
virtuelle Zeitreise, Schloss  
(Tel. 83 41 08), *bis zum 9.12.,  
täglich 10h - 17h.  
Ab dem 1.11. nur noch bis 16 Uhr  
geöffnet. Am 2.11. bleibt die  
Ausstellung geschlossen.*

Völklingen (D)

**Genius 1**  
Erlebnisreise zu den Wünschen,  
Sehnsüchten und Träumen der  
Menschheit, Völklinger Hütte,  
Gebläsehalle  
(Tel. 0049 6898 9 10 01 00),  
*bis zum 30.3.08, täglich 10h - 19h.*

**Duane Hanson: Sculptures of  
the American Dream**  
Skulpturen, Erzhalle der Völklinger  
Hütte (Tel. 0049 6898 9 10 01 00),  
*bis zum 30.3.08, täglich 10h - 18h.*

AVIS

PROGRAMME INTERREG

IV A

« GRANDE REGION »

Secrétariat technique conjoint  
Appel à candidature

Le programme de coopération  
territoriale européenne 2007-2013  
« Grande Région » (INTERREG IV A)  
recrute pour son Secrétariat technique  
conjoint.

Les partenaires institutionnels du  
programme sont la Région wallonne,  
les Communautés française et  
germanophone de Belgique, le Grand-  
Duché de Luxembourg, le Ministère  
de l'Economie, des Transports, de  
l'Agriculture et de la Viticulture du Land  
de Rhénanie-Palatinat, le Ministère  
de l'Economie et des Sciences du  
Land de Sarre, la Préfecture de la  
Région Lorraine, le Conseil Régional de  
Lorraine, les Conseils Généraux de la  
Moselle, de la Meuse et de Meurthe-et-  
Moselle.

Le Secrétariat technique conjoint du  
programme sera situé à Luxembourg.  
Des déplacements fréquents dans la  
zone du Programme sont prévus.

DIRECTEUR(TRICE)

**Vos missions**, sous la direction  
de l'Autorité de gestion, et dans  
une approche multiculturelle et  
transversale, seront de :

- **Participer à la mise en œuvre du  
programme** en appui à l'autorité  
de gestion et aux autorités  
partenaires
- Assister l'autorité de gestion dans  
**le suivi administratif et financier  
du programme** : organisation  
de la coordination entre les  
quatre entités géographiques,  
gestion financière, contacts  
avec l'Autorité de certification,  
analyse des textes réglementaires  
européens, traitement des  
questions techniques avec la  
Commission européenne, etc.
- Contribuer à la **stratégie de  
communication et de publicité  
du programme** : présentation du  
programme devant des publics  
variés, organisation et animation  
des séminaires, participation aux  
actions de promotion, etc.

- Assurer la **gestion du secrétariat  
technique conjoint** composé  
de 5 personnes : coordination  
générale de l'Equipe, gestion du  
personnel, gestion budgétaire du  
STC et du Programme.

Votre profil :

- Diplôme niveau Master ou  
équivalent ;
- Expérience dans la gestion de  
programmes européens ;
- Langues de travail : français  
et allemand, parfaitement  
maîtrisées, tant à l'oral qu'à  
l'écrit ;
- Expérience dans la gestion du  
personnel ;
- Rigueur, autonomie, grand  
sens de l'organisation, esprit  
d'équipe ;
- Bonne connaissance des outils  
informatiques courants.

INFORMATIONS GENERALES

L'employeur est une ASBL de droit  
belge - appliquant le droit du travail  
luxembourgeois -, dont les bureaux  
sont situés à Luxembourg. Par ailleurs,  
la durée du contrat court jusqu'en 2015.  
Pour de plus amples informations, les  
candidats se référeront au projet de  
Programme opérationnel disponible sur  
[http://www.wbri.be/interreg4a\\_gr](http://www.wbri.be/interreg4a_gr) .  
La candidature, qui devra être  
présentée obligatoirement en français  
et en allemand, comprendra une  
lettre de motivation (y inclure une  
brève présentation personnelle, avec  
la description de l'expérience dans  
les domaines importants du poste  
et une interprétation des fonctions  
mentionnées pour le poste) et un  
curriculum vitae (modèle de CV  
européen à télécharger : [http://  
europass.cedefop.europa.eu](http://europass.cedefop.europa.eu)). Elle  
sera introduite au plus tard vendredi  
16 novembre auprès de l'Autorité  
de gestion du programme, aux deux  
adresses e-mail suivantes : [f.banse@  
mrw.wallonie.be](mailto:f.banse@mrw.wallonie.be) et [grande-region@  
hotmail.com](mailto:grande-region@hotmail.com) .

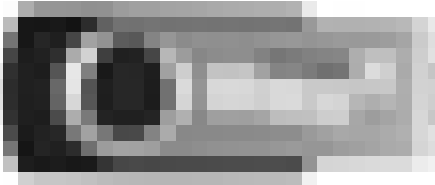

**Abo + Stick = 52 Euro**  
Noch nicht abonniert?  
Verpassen Sie nicht unsere  
Sonderaktion zum worxx-Relaunch.  
Näheres unter **[www.worxx.lu](http://www.worxx.lu)**